HRACÍ LEO KARTY - 2. část

magazín ZDARMA

LEO

www.leo.cz

LÁ EROTICKÉ

7 2006
59,90 Kč
105,50 Sk

RADANA

DOBRÁ ADRESA:

NEJULÍTLEJŠÍ KLIPY

SUPER BONUS

ZOE

FOTOREPORTÁŽ:

ORGIE FLIRTU V HANY BANY

BRITA

Z JINÉHO SOUDKU

ROBOTI, FIGURÍNY A JINÉ NETÝKAVKY

LARISA

ŠEST BLÁZNIVÝCH LESBIČEK

Mládeži do 18 let neprodejné!
7/2006

RAJCOVNÍ TROJLÍSTEK

JSTE HORŇÁK, DOLŇÁK NEBO KUNDIČKÁŘ?

ALFA-SAMEC EROTICKÉ DŽUNGLE • NEZBYTNÁ MĚSÍČNÍ DÁVKA EROTIKY PRO KAŽDÉHO • NONSTOP ČÍSLO JEDNA NA ČESKÉM TRHU

NEJPIKANTNĚJŠÍ DRBY Z NAŠICH REDAKCÍ • „S" JAKO... STRIPTÝZ – CO JSTE O NĚM NEJSPÍŠ NEVĚDĚLI • SUPER NOVINKY DO VAŠÍ LOŽNICE

Gryf s.r.o., P.O.BOX 28, Pha4, 23 Kč/30 sec. tel.

PSMS s.r.o., P.O.BOX 68, Pha4, 30 Kč/SMS

PERVERZNÍ HOLKY ČEKAJÍ!

Jmenuji se Vlastička a je mi 43 let. Nejsem z města a s chlapem sem nebyla ani nepamatuju. Mám dost času a auto, takže rádo přijedu. Napiš sms ve tvaru: VLASTICKA a odkud jsi a pošli na 900 0330. Už sem mokrá. Vážně sem to dlouho neměla. Fakt se nemůžu dočkat. Moc se těším, napiš. V.

SMS: VLASTICKA → 9000330

PSMS s.r.o. | GRYF s.r.o., P.O.BOX 68, Praha 4, 30 a 50Kč/SMS, 60 a 65Kč/min. Neposkytuje Č. Tel., Eurotel, T-Mobile, Oskar.

ZAVOLEJ TEĎ, JEŠTĚ TO STIHNEŠ!!

LEO
vychází měsíčně

Ročník: 17
Číslo: 7
Vychází: 1. 6. 2006
Cena: 59,90 Kč, 105,50 Sk

Šéfredaktor
Miloš Bárta
tel.: 281 090 625
e-mail: milos.barta@pk62.cz

Fotograf
Martin Janša
tel.: 608 322 488
e-mail: martin.jansa@pk62.cz

Grafik
Solton
tel.: 281 090 605
e-mail: solton@pk62.cz

Podatelna
Andrea Zemanová
tel.: 281 090 604

Manažer marketingu
Jiří Tomek
tel.: 281 090 677
e-mail: jiri.tomek@pk62.cz

Inzerce a reklama
Pavel Mojžíš (vedoucí)
tel.: 281 090 612
e-mail: pavel.mojzis@pk62.cz

Adresa redakce
Leo, P.O.Box 183
Černokostelecká 20/2020
100 31 Praha 10
e-mail: leo@pk62.cz

Předplatné
Distribuci pro předplatitele v zastoupení vydavatele provádí A.L.L. Production, s.r.o., P.O.Box 732, 111 21 Praha 1
Smluvní vztah mezi vydavatelem a předplatitelem se řídí Všeobecnými smluvními podmínkami pro předplatitele.

Objednávky předplatného
tel.: 234 092 851
fax: 234 092 813
e-mail: predplatne@predplatne.cz

Vydavatel
PK 62, a.s., Bohdalecká 6/1420
101 00 Praha 10, IČO: 26211416
DIČ: CZ26211416
tel.: 281 090 601, fax: 281 090 622
www.pk62.cz, www.leo.cz

Výkonný ředitel
Libor Horáček
tel.: 281 090 647
e-mail: libor.horacek@pk62.cz

Vedoucí výroby
Ing. Iva Drbalová
tel.: 281 090 619
e-mail: iva.drbalova@pk62.cz

Sekretariát
Monika Ludvíková
tel.: 281 090 601
e-mail: sekretariat@pk62.cz

Fakturace a honoráře
tel.: 281 090 614
e-mail: fakturace@pk62.cz

Distribuce
František Lošťák (ředitel)
tel.: 281 090 656
fax: 281 090 620
e-mail: frantisek.lostak@pk62.cz
Ivana Přibylovská
tel.: 281 090 621
e-mail: distribuce@pk62.cz
Iveta Kovaříková
tel.: 281 090 620
e-mail: distribuce@pk62.cz

Obrazový archiv
Martina Kyselová (vedoucí)
Magdaléna Hlaváčková
tel.: 281 090 613
e-mail: archiv@pk62.cz

Recepce
tel.: 281 090 611

Repro
Reprostudio RF Hobby, s. r. o.
Bohdalecká 8
101 00 Praha 10
Lucie Kallová (vedoucí)
tel.: 281 090 754
e-mail: lucie.kallova@rf-hobby.cz

Tiskne
Česká Unigrafie, a. s.
U Stavoservisu 1
100 40 Praha 10

Distribuce
Distribuci po celé ČR zajišťuje Mediaprint & Kapa Pressegrosso, spol. s r.o.

Evidence
MIČ 46 679, MK ČR E 6231
MK ČR E 13352 (časopis s videokazetou)
ISSN 1211-4472, místo vydávání: Praha

V našem vydavatelství dále vychází
Leo, Extaze, Fantastic, Sex kontakt magazín, České ložnice, Flirt, Sex rande, Leo čtení, Markýz, Právě 18, Privát Leo album, Lolity – Leo Speciál, České ložnice Speciál, Perfect Girls, Porno roku, XXX Gold Edition, Cumshots

V zahraničí vydáváme:
Polsko: EXTASY, SEX KONTAKT MAGAZYN, POLKI W LÓŻKU, SEX FANTASY, STRIPTIZ, MARKIZ, LOLITY, TERAZ 18, ALBUM EXTASY, CUMSHOTS
Rakousko: EXTASE, PRIVAT SEX, CUMSHOTS
Slovensko: SLOVENSKÝ FLIRT, FLIRT KONTAKT, FLIRT ČÍTANIE
Maďarsko: SUPER EXTÁZIS, SZEXLES, SZEX BAZAR
Srbsko: SEXTAZY
Ukrajina: LEO, INTIM KONTAKT, LOLITY
Francie: DEBAUCHES, CUMSHOTS
Belgie: DEBAUCHES
Norsko: SEXPLOSJON, SEXPLOSJON AMAT@R
Kanada: DEBAUCHES

Podrobné informace o našich časopisech najdete na stránkách www.pk62.cz
Nevyžádané rukopisy se nevracejí.
Vydavatel neodpovídá za obsah inzerce.
Všechny modely v tomto čísle jsou starší 18 let.
Přetisk a jakékoli šíření povoleno jen s písemným souhlasem vydavatele.
Tento magazín nesmí být prodáván a jakoukoliv formou zpřístupněn osobám mladším 18 let.

© PK 62, a. s. 2006

MILÍ ČTENÁŘI!

Jaro vrcholí, léto a prázdniny jsou za dveřmi, školáci finišují, aby na vysvědčení ještě vylepšili, co se dá. Tahle každoroční situace nás tentokrát inspirovala k tomu, abychom vám na závěr školního roku věnovali malý dárek, vysvědčení pro milenku. Přečtěte si pozorně návod na stranách 24 a 27, pak péro do ruky a známkujte podle svého nejlepšího vědomí a svědomí. A tu svou přitom vůbec nešetřete, vždyť máte konečně možnost naznačit ji, co by mohla při vašem erotickém dovádění dělat lépe. A jestli při vyplňování známek a následné kontrole zjistíte, že ještě máte v něčem mezery oba, proč je nezačít vyplňovat hned – a třeba v disciplíně, kterou popisuje dnešní rubrika Z jiného soudku? Každopádně se dobře bavte!

Miloš Bárta,
šéfredaktor
milos.barta@pk62.cz

Z OBSAHU ČÍSLA

10 SEXPERT
RAJCOVNÍ TROJLÍSTEK
Někoho ztopoří čtyřky, jiný dá přednost žadečku a někoho zajímá to v rozkroku. A co vy, jste horňák, dolňák nebo kundofil?

19 ZVĚROKRUH
BLÍŽENCI Pokud pravidelně zasouváte do kundičky, která přišla na tento svět mezi 21. 5. a 20. 6., znamená to, že šukáte samičku-Blížence. Co o ní víte?

OTÁZKA MĚSÍCE
Máte představu, co je ještě lepší, než pichat štíhlou, mladou, modrookou blondýnku, jak se vám zlíbí, a na závěr jí pocákat čumáček?

24 ZVLÁŠTNÍ PŘÍLOHA MAGAZÍNU LEO
OZNÁMKUJTE SVOU MILENKU!
Jak jste byl spokojen se sexuálními výkony své partnerky za uplynulých deset měsíců? Předejte jí naše vyplněné vysvědčení.

47 DOBRÁ ADRESA
ABSOLUTNĚ NEJULÍTLEJŠÍ KLIPY
Svou pozornost jsme tentokrát napřeli směrem k co nejvíc netradičním, nezvyklým a možná i občas lehce šokujícím videoklipům.

62 Z JINÉHO SOUDKU
ROBOTI, FIGURÍNY A JINÉ NETÝKAVKY Umělé panny, spící, zhypnotizované nebo opilé ženy, ale i spoutané osoby a dokonce sochy – to vše zahrnuje velmi propracovaný fetiš.

ZVLÁŠTNÍ PŘÍLOHA

RAJCOVNÍ TROJLÍSTEK

GYMNASTKA

Z JINÉHO SOUDKU

VAŠE SEXY DOPISY

Těšíme se na vaše fotografie i popis toho, jak vznikaly. Máte nyní tři možnosti, jak nám je doručit:
*1) Poštou: **LEO, P.O.BOX 164, Černokostelecká 20/2020, 100 31 Praha 10***
*Na zadní straně každé fotografie musí být toto prohlášení: **Souhlasím se zveřejněním své fotografie v periodikách vydavatelství PK 62, a. s.** + podpis, jméno, rodné číslo a adresa vyfotografované osoby.*
*2) Mailem (včetně souhlasu): **milos.barta@pk62.cz***
*3) Vložit na internet na **www.photodepo.net**, kde najdete potřebné instrukce.*

① Poctivou šuk-akci předvedli a zvěčnili **František** a jeho manželka **Eva** ze **středních Čech**.

② ③ První pokus se **Zuzaně** z **Vyškova** - nebo jejímu fotografovi - ještě moc nepovedl (že by excentrický hledáček?), ale druhý vše bohatě vynahradil. Bomba, Zuzanko!

④ Velmi povedený záběr své partnerky jménem **Anděla** nám poslal Zdeněk H. z **Třebíče**.

Tentokrát by měly nejen zaznít fanfáry, ale stoprocentně by to chtělo i menší ohňostroj a bouchání špuntů od šampaňského. Nejenom že takový kousek, jako je paní **Lenka**, nemá doma ani zdaleka každý z nás, ale ještě k tomu umí pózovat a její šťastný partner Michal umí obstojně její megapůvaby zaznamenat. Všechny ruce, které v redakci zrovna nevězí v poklopcích, upřímně tleskají. A gratulujeme k zasloužené prémii 500 Kč!

500 KORUN ZA VÍTĚZNOU FOTKU MĚSÍCE!

FOTKA MĚSÍCE

⑤ Tohle lízátko k sežrání se jmenuje **Iva**, je jí osmnáct a je ze **západních Čech**.

POŠLI TO ON-LINE

VŠECHNO MŮŽETE POSLAT HNED TEĎ! Příspěvky do tohoto časopisu nyní přijímáme i v ELEKTRONICKÉ PODOBĚ!

DOPISY REDAKCI!
FOTOGRAFIE!
SEXY INZERÁTY!

TO VŠECHNO MŮŽETE NYNÍ POSÍLAT RYCHLE, POHODLNĚ A ZDARMA! PŘIPOJTE SE NA **WWW.PHOTODEPO.NET** A PŮJDE TO SAMO!

909 464 665 Jsem nadržená!
Pro starší 18 let. 23 Kč/30 s. VIP. P.O. BOX 28, Průhonice. Tyto služby neposkytuje Český Telecom, a. s., Eurotel, T-Mobile a Vodafone.

RADANA

Chci vykouřit tři naráz

Věk: 23 LET, **bydliště:** PRAHA
Znamení: KOZOROH, **výška:** 165 CM
Váha: 51 KG, **míry:** 94–59–90
První sex: V SEDMNÁCTI S TŘICETILETÝM TRENÉREM PLAVÁNÍ
Nejlepší sex: ŠPATNÝ JSEM NIKDY NEZAŽILA, UŽIJU SI TO VŽDYCKY!
Oblíbená část těla: U MĚ KUNDIČKA, U CHLAPA ŽALUD (V MĚ KUNDIČCE)
Oblíbená pomůcka: PRÁVĚ SE NA NI DÍVÁŠ, ALE NENÍ NAD ŽIVÝ OCAS
Oblíbená poloha: ČELEM K PARTNEROVI A NOHY HODNĚ OD SEBE

909 464 656
Napíchni si mě!
Průhonice.
Český Telecom, a. s.
Eurotel, T-Mobile
a Vodafone.

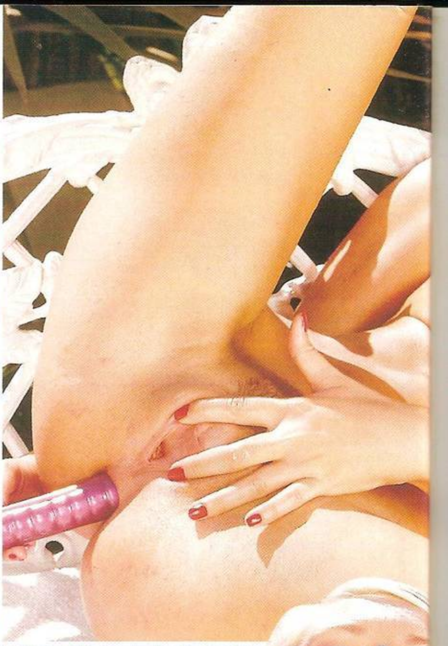

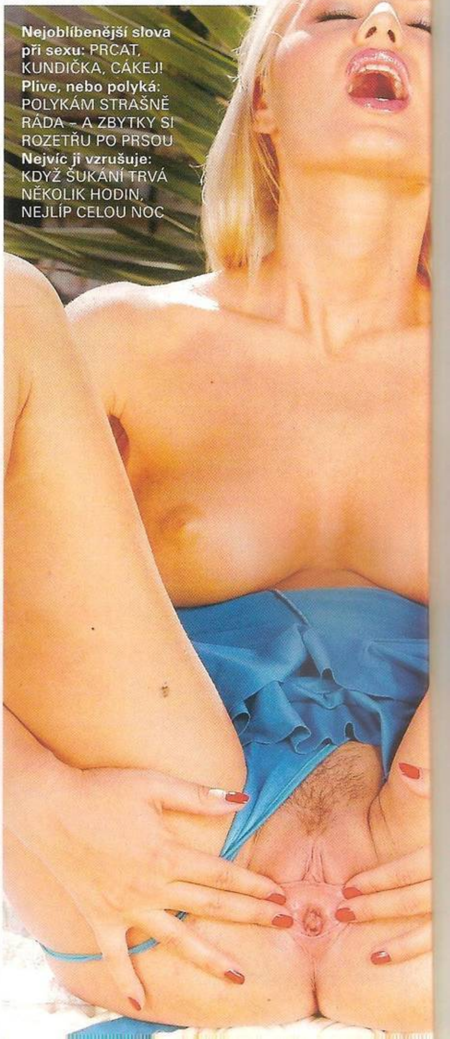
Nejoblíbenější slova při sexu: PRCAT, KUNDIČKA, CÁKEJ!
Plive, nebo polyká: POLYKÁM STRAŠNĚ RÁDA – A ZBYTKY SI ROZETŘU PO PRSOU
Nejvíc ji vzrušuje: KDYŽ ŠUKÁNÍ TRVÁ NĚKOLIK HODIN, NEJLÍP CELOU NOC

Chci vykouřit tři naráz

Úchylka: ŽE BY MŮJ VZTAH K ORÁLNÍMU SEXU?
Tajný sen: VYKOUŘIT ASPOŇ TŘI CHLAPY NAJEDNOU
Proč šla do focení pro Leo: FAKT HODNĚ MĚ RAJCUJE PŘEDSTAVA, KOLIK MUŽŮ SI BUDE HONIT OCAS A STŘÍKAT NAD MÝMI FOTKAMI

CHCEŠ MĚ MÍT V MOBILU?
Pošli KODD PK7251
(Podmínky najdeš na str. 14)

Dívej se, rajcuje mě to!

Šoustání je samozřejmě jedna z nejlepších věcí v životě, ale přiznám se, že skoro ještě víc mě rajcuje, když se před mužem předvádím. Když se dívá, jak si honím kundičku a sám si to dělá taky. To je pro mě ta nejlepší předehra, pak stačí, aby jeho ocas naplnil mou dírku a po dvou třech zásunech dostanu ty nádherné první křeče... Proč jsem si jako rekvizitu vybrala pozoun, ti fakt neřeknu. Nějak mi padl do oka. A hlavně, já když jsem rozpálená, dostane mě cokoliv. Kdybys mi teď dal do ruky třeba lžíci na boty, moje kundička poteče úplně stejně. Tak co, už máš chuť ho do mě vrazit?

909 464 659
Budu tě poslouchat!
Pro starší 18 let.
23 Kč/30 s. WPI, P.O. BOX 28, Průhonice.
Tyto služby neposkytuje Český Telecom, a. s., Eurotel, T-Mobile a Vodafone.

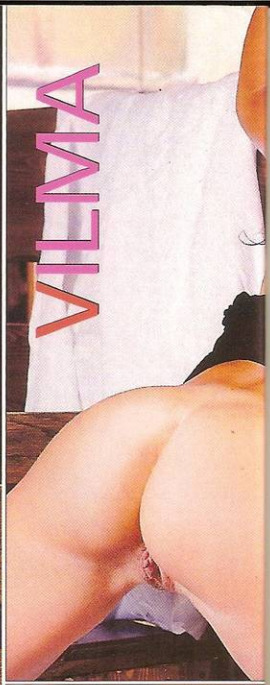

VILMA

CHCEŠ MĚ MÍT U SEBE?
Pošli KODD PK7250
(Podmínky najdeš na str. 14)

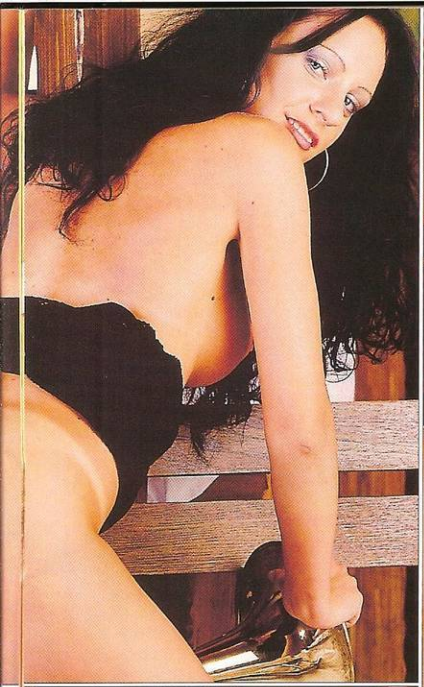

STÁHNI SI MĚ!
Pošli KODD PK7249
Podmínky najdeš na str. 16

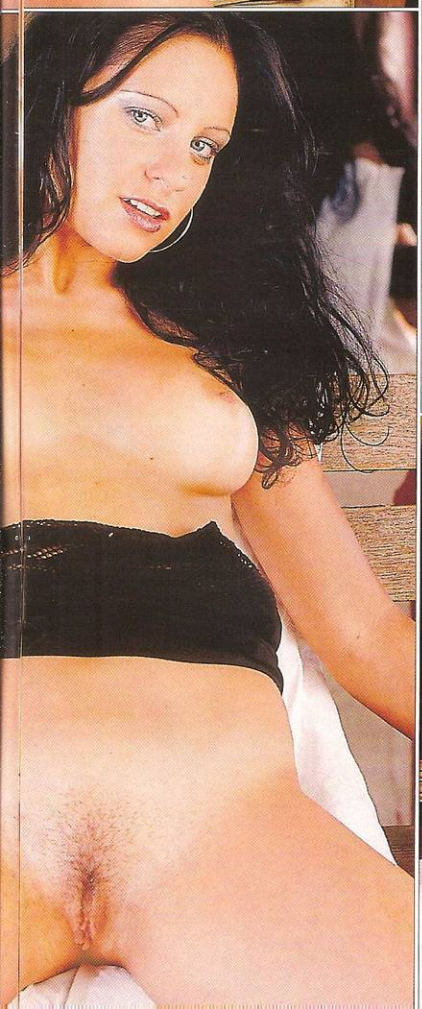

RAJCOVNÍ TROJLÍSTEK

JSTE HORŇÁK, DOLŇÁK NEBO KUNDIČKÁŘ?

VĚTŠINA MUŽŮ MÁ SVOU OBLÍBENOU ČÁST ŽENSKÉHO TĚLA. NĚKOHO SPOLEHLIVĚ ZTOPOŘÍ POHLED NA DMOUCÍ SE ČTYŘKY, JINÝ DÁVÁ PŘEDNOST KVALITNĚ POLSTROVANÉMU ZADEČKU A NĚKOHO ZAJÍMÁ JEN A JEN TO, CO SKRÝVAJÍ KALHOTKY V ROZKROKU. A CO VY, JSTE HORŇÁK, DOLŇÁK NEBO KUNDOFIL?

POJĎ NA MOU HRUĎ

Občas můžete narazit na různé statistiky, kolik sekund průměrný muž při setkání se ženou věnuje pohledu na její obličej, kolik na prsa a další části těla. Těžko říct, která množina samců má převahu, jestli ti, kteří se pasou očima na dámských hrudnících, zálibně pohladí zraky křivky zadečku nebo rovnou necudně zaboří pohled pod bříško. Fakt je, že milovníci poprsí jsou na tom zřejmě nejlépe. Nejvýraznější atribut ženství většina něžného pohlaví nijak zvlášť neskrývá a zvlášť v létě se pouhá procházka městem stává pro horňáky hotovou peep show. Ačkoliv řada žen, které příroda na prsou tak trochu ošidila, mívá ze své podměrečnosti mindráky, v zásadě jsou na tom hůř ty průměrné s hadry kolem čísla dvě. „Prsaři" totiž většinou upřednostňují mezní typy – buď extra vyvinuté, nebo naopak ploché. Kozy jak vozy odmítá málokterý muž, nejspíš to ještě pořád má co dělat s odvěkým pravidlem, že samci vyhledávají samice, které jsou zárukou plodnosti. Někteří vyhledávají chlapecké „lolitčí" hrudníky, ale jen těžko narazíte na chlapa, kterého by rajcovala průměrná ňadra, ti už převážně spadají do jiné kategorie, kterým na velikosti a tvaru prsou až tak nezáleží. Fakt je, že s kočkou, která má aspoň trojky, se v posteli víc vyblbnete. Při šukání si vaše ruce mají s čím hrát a marná sláva – jedničkami vám ho žádná nevyhoní.

Dvě kundičky – dvojnásobná rozkoš

MOC MALÁ PRSA

Velké dvorce opticky zvětšují každá prsa o sebemenší kozičky nabudou maximálních rozměrů, když je žena na všech čtyřech. Pohled na ně si pak můžete vychutnat buď při šukání zezadu v zrcadle, nebo když ji naopak posadíte na sebe a předkloní se.

MOC VELKÁ PRSA

Opak platí pro příliš velké melouny. Nejsou-li extrémně pevné, nejvíc se zmenší vleže na zádech, je ovšem vhodné, aby je majitelka podepřela pažemi. Měkké dudy, visící po stranách z hrudníku, běžného prsaře esteticky nenadchnou.

SEDÍ SI NA ŠTĚSTÍ

Pravověrní milovníci zadečků mají podstatně širší škálu svých oblíbených objektů. I když je většina žen trvale nespokojená s některou částí svého těla – mám moc velký zadek, je snad nejčastější povzdech – právě tyhle dámy by mohly být v klidu a zkrátka počkat, až potkají toho, komu bude ta jejich velikost pozadí

JAK Z TOHO, KDYŽ MÁ...

Fyzicky dokonalou milenku, která by vyhovovala všem kritériím (např. pevné trojky, velké bradavky, malý zadek, kundička s chloupky zaholenými do véčka), bohužel člověk nepotká každý den. Možná se vám bude hodit pár tipů, jak alespoň dočasně nebo vizuálně vylepšit jednotlivé partie, aby se co nejvíc přiblížily požadovanému ideálu.

Dokonalá trojkombinace

NEJŽHAVĚJŠÍ TITULY, KTERÉ ROZPÁLÍ I TEBE

LEO 8/2006
Jednička na trhu – nejkrásnější dívky v každém směru otevřené, které vám zvednou nejenom náladu!
Vychází 1. 7. 2006

EXTÁZE 7/2006
Nadržené holky v akci, páry i trojice, orgasmy na všech stranách. Pořádnému samci jedno číslo nestačí!
Vychází 3. 6. 2006

FANTASTIC 7/2006
Fantazie bez hranic, sex bez zábran: Fetiš, pissing, transsexuálové, bizarr, S/M, těhotné!
Vychází 12. 6. 2006

ČESKÉ LOŽNICE 7/2006
Jediný časopis, který nabízí necenzurovaný pohled do ložnic českých párů, a vychutnej si je!
Vychází 2. 6. 2006

FLIRT 11/2006
Strategie svádění, postelová taktika, reportáže, sexy poradna... Nejlepší Flirt vašeho života!
Právě na trhu!

PRÁVĚ 18 3/2006
Nejrajcovnější fotky a nejotevřenější zpovědi, nejmladší nahatý holky, které vám můžeme ukázat!
Vychází 13. 6. 2006

SEX KONTAKT MAGAZÍN 7/2006
Chuť bys měl, ale není s kým? Přes pět set inzerátů. Ráno zavoláš, večer souložíš!
Vychází 1. 6. 2006

SEX RANDE 7/2006
Nejrychlejší telefonická seznamka. Amatérský sex, nabídka erotických pomůcek, videa i služeb.
Vychází 16. 6. 2006

MARKÝZ 4/2006
Jediný magazín příznivců BDSM a netradičního sexu na našem trhu. Bez zábran – bez milosti – bez cenzury.
Vychází 15. 6. 2006

LEO ČTENÍ 7/2006
Sto třicet stran nejčtenějších pornopovídek každý měsíc. Eroskop, střípky ze světa sexu, test v každém čísle!
Vychází 2. 6. 2006

PERFECT GIRLS LÉTO 2006
NEJkrásnější holky, NEJžhavější zpovědi, NEJ... typy dokonalých samiček
Právě na trhu!

LOLITY LÉTO 2006
Mladé a roztoužené dívky ukážou vše, čím je příroda obdařila, prozradí vám intimnosti ze svého života!
Právě na trhu!

VÝBĚR NEJLEPŠÍ EROTIKY NA TRHU ● VÝBĚR NEJLEPŠÍ EROTIKY NA TRHU ● VÝBĚR NEJLEPŠÍ EROTIKY NA TRHU ● VÝBĚR NEJLEPŠÍ EROTIKY NA TRHU

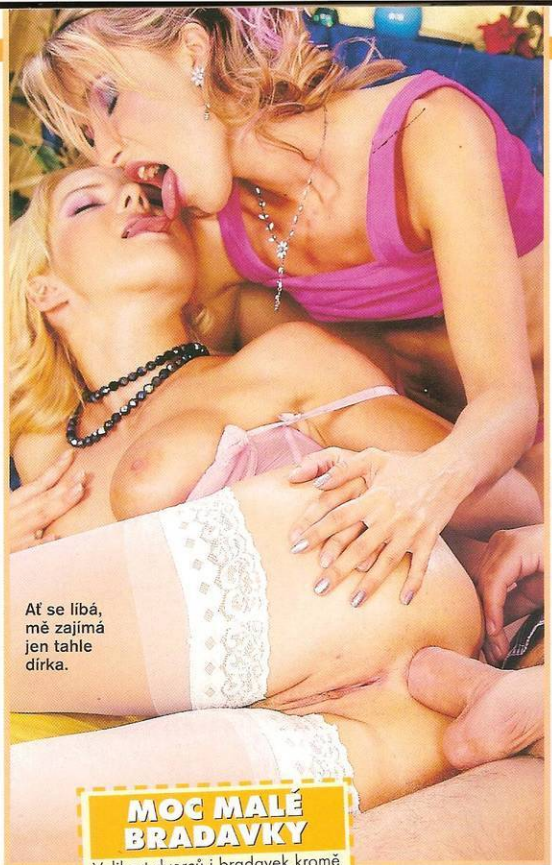

Ať se líbá, mě zajímá jen tahle dírka.

MOC MALÉ BRADAVKY

Velikost dvorců i bradavek kromě vzrušení ovlivňuje i teplota okolí. V chladu se dvorce zmenší a stáhnou, bradavky se ztopoří, naopak maximální velikosti dosáhnou dvorce v horké vodě. Budete-li bradavky aspoň půl hodiny jemně „mučit", zůstanou naběhlé ještě několik minut.

dokonale vyhovovat. Někteří muži hrdě razí známé heslo: „Pořádná pr.el – základ šťastné rodiny", jiní uslintávají blahem při pohledu na půlky „jako když vrána srazí paty". Někoho rajcují obrovské bílé polokoule, které se po plácnutí ještě chvíli samočinně vlní, jiní zbožňují hranaté, z posilovny vymakané hýždě. Z kasty dolňáků se logicky rekrutují vyznavači spankingu, zapřisáhlí milovníci análního sexu, v kombinaci s malým poprsím lolitkáři a možná i prasáci, o jejichž fekální úchylce se nehodláme rozepisovat. Holým faktem ovšem zůstává, že samičky s velkýma kozama a malým zadečkem jsou obecně žádanější než ty ploché s velkým pozadím. Vkus silnější poloviny lidstva se ovšem mění. V šedesátých letech minulého století mu vévodila ženská postava tvaru kytary, velká prsa, štíhlý pas, pořádný zadek, v současnosti zkrátka frčí typ, který nejčastěji najdete na našich stránkách – úzkoboká prsatice s přiměřeným zadečkem.

MOC MALÝ ZADEK

Tady je dobrá rada drahá. Pokud jste dolňák-maximalista a z nouze jste pobral holku s prdelkou dorostenky, nezbývá, než ji klátit v misionáři, abyste na něj neviděl.

UKAŽ BOBŘÍKA!

Při běžném výběru jsou na tom ze všech kategorií zjevně nejhůře kundičkáři. Ti, kterým nedají spát obří melouny, odhadnou celkem bezpečně objekt svého zájmu i v mrazech, protože obří dudy neschová ani zimník, a také milovníci zadečků mohou svůj oblíbený rozměr a tvar bez problému odhadnout. Má-li potom fanatik na prcinky ostře vyhraněný typ, musí zkrátka počkat na kýžený moment, až se mu podaří svůj cíl vyloupnout z kalhotek. Někteří vyhledávají miniaturní, hol-

čičí kundičky typu „čárka" (nejčastěji jsou to opět lolitkáři), někteří baculaté, jakoby do sebe zavřené „hamburgery", jiným vyhovují výrazné malé pysky, za které se dá tak krásně tahat rty i zuby a při roztažení vytvoří známý obrazec, zvaný motýlek nebo méně poeticky rozpitvaný netopýr. Někoho vyrajcuje do bezvědomí kapitální „vjezd do pískovny", jiný potřebuje chvíli šátrat, aby se „zahrádka rozkoše" vůbec zprovoznila.

Univerzální klasika: kozatá blondýna

MOC VELKÝ ZADEK

Zmenšit se opravdu nedá, nezbývá, než ho naštelovat do polohy, ve které bude vypadat nejlépe. Pro drtivou většinu zadečků je ideální pozice vkleče, nejlépe s horní částí těla na podložce. Maximálně tak vynikne pas a křivka boků a i na opravdu velký „kufr" je fajn takhle přirážet.

Kapitola sama pro sebe je ochlupení. Dnes jsou bezesporu v menšině příznivci přírodních typů, kteří se rádi probírají houštinou tvrdých chlupů a nevadí jim jejich čtvrthodinové vytahování ze zubů po orálním sexu. Úpravou chloupků od úplného vyholení přes zástřih až po vytvoření téměř libovolného obrazce je možné i nijak oslnivě krásnou kundičku značně vylepšit a v poslední době se můžeme čím dál tím častěji setkat i s prcinami, vylepšenými vaginálním piercingem.

MOC VELKÁ KUNDIČKA

Ještě jsme neslyšeli o někom, komu by vadila malá, pevná prcinka, s výjimkou atypicky tvarovaných, ze kterých vám bude při některých polohách ocas vypadávat. Majitelce „vyčvachtaného tunelu" zbývá jediné: tvrdé, dlouhodobé cvičení, kterým zpevní poševní svalstvo. Než toho dosáhne, jakž takž si s ní zapícháte jenom v misionáři, když bude držet nohy natažené u sebe.

Super melouny zaslouží kvalitní postřik.

909 464 655 Počkej mi bříško!
Pro starší 18 let. 23 Kč/30 s. WPI, P.O. BOX 28, Průhonice. Tyto služby neposkytuje Český Telecom, a. s., Eurotel, T-Mobile a Vodafone.

KÁČA

Mám moc ráda milování. Ráda se mazlím a horké ruce, které mi pomalu sjíždějí z bradavek směrem k vlhnoucímu klínu, mě vyrajcují naprosto bezpečně. V tu chvíli ze mě spadnou všechny zábrany a já myslím jen na to, jak dlouho vydržím, než se udělám. Je mi celkem jedno, jestli se miluju s klukem nebo s dívkou.

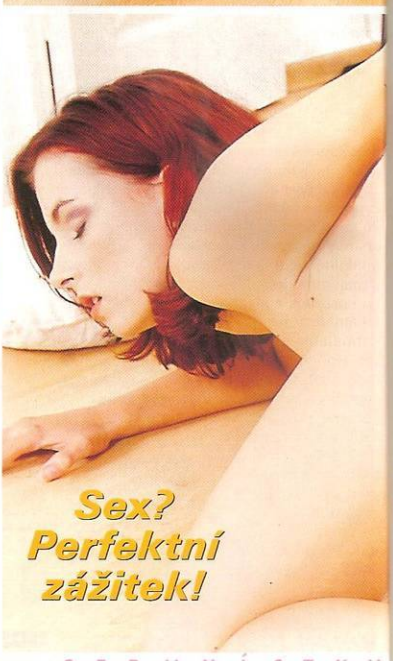

Sex? Perfektní zážitek!

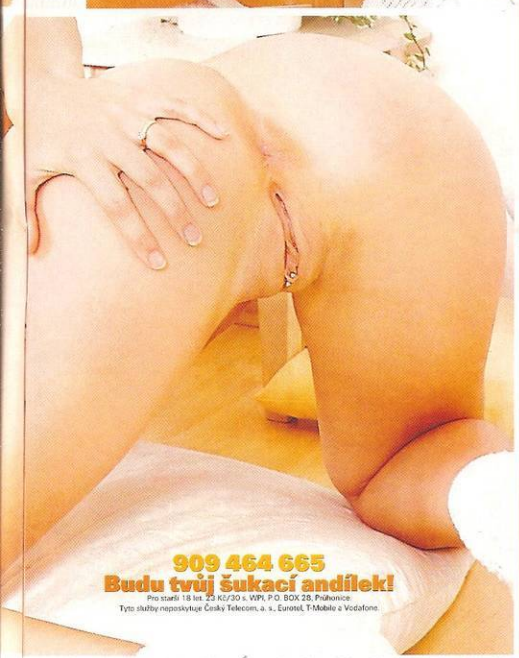

909 464 665
Budu tvůj šukací andílek!
Pro starší 18 let. 25 Kč/30 s. WPI, P.O. BOX 28, Průhonice.
Tyto služby nepaskytuje Český Telecom, a. s., Eurotel, T-Mobile a Vodafone.

Je fakt, že kluci mi poskytují přece jen trochu jiný zážitek, protože jejich teplé semeno, pomalu roztírané po mých prsou, je snad to nejkrásnější na světě. A samozřejmě taky pořádný kolík, pravidelně prorážející mými laplíčky hluboko do kundičky, to je fakt perfektní zážitek.

NABIJ MOBIL SEXEM!

JAK NA TO? STAČÍ MÍT AKTIVOVÁN WAP! JE TO SNADNÉ! POUZE PRO OSOBY STARŠÍ 18 LET!

Mimo zveřejněných obrázků můžeš mít tisíce dalších. Na oblíbené celebrity se můžeš dívat přímo na mobilu! **Fotku objednej takto:** napiš klíčové slovo, je napsané pod fotkou, a pošli na číslo **38888**, používáš-li Óskara, nebo **4616** pro T-Mobile. **Chceš-li další fotky**, které nejsou zveřejněny, zašli SMS ve tvaru **KODD PKHLP** a dostaneš až 3 SMS s návodem, jak dále postupovat. **Objednávka MMS:** T-Mobile: 35,70 Kč s DPH, Óskar: 35 Kč s DPH. K ceně nutno připočítat poplatek za přenos dat GPRS podle typu tarifu (0,30-0,50 Kč/kB) anebo cenu vytáčeného spojení s WAPem. SMS objednávky zasílejte na čísla: T-Mobile 4616, Óskar 38888. Službu neposkytuje T-Mobile, Óskar Mobil. Službu technicky zajišťuje TANGER computersystems s.r.o., tanger@tanger.cz.

SEDMNÁCTKY

KODD PKSE109 KODD PKSE114

Všechny sety v kategorii: **KODD PKSE1** až **PKSE133**
Nové sety: **KODD PKSE113** až **PKSE133**
Nestoudné skořičky na bílý display!

VÝSTŘIKY

KODD PK5690 KODD PK5824

Všechny sety v kategorii: **KODD PKV1** až **PKV55**
Nové sety: **KODD PKV51** až **KODD PKV55**
Postříkané tváře nažhavených samiček!

LESBIČKY

KODD PK3979 KODD PK2271

Všechny sety v kategorii: **KODD PKL1** až **PKL68**
Vzrušující dívčí orgie jen pro tebe!

AMATÉRKY

KODD PK4288 KODD PK5987

Všechny sety v kategorii: **KODD PKAM1** až **PKAM61**
Nové sety: **KODD PKAM58** až **PKAM61**
Obyčejné holky z celé republiky už jsou skoro tvoje!

MODELKY

KODD PKM0121 KODD PKM0130

Všechny sety v kategorii: **KODD PKM01** až **PKM0148**
Nové sety: **KODD PKM0133** až **PKM0140**
Smyslné dračice ukazují úplně všechno!

VELKÉ KOZY

KODD PK1952 KODD PK5310

Všechny sety v kategorii: **KODD PKVK1** až **KODD PKVK9**
Dopřej si pohled na gigantické dudy!

BIZARR

KODD PK2056 KODD PK5522

Všechny sety v kategorii: **KODD PKB1** až **PKB15**
Šílené perverzity absolutně bez cenzury!

ANAL

KODD PK3561 KODD PK3609

Všechny sety v kategorii: **KODD PKAN1** až **PKAN40**
Nové sety: **KODD PKAN35** až **PKAN40**
Dívčí zadečky nachystané k tvému zásunu!

GRUPÁČ

KODD PK5894 KODD PK5372

Všechny sety v kategorii: **KODD PKGR1** až **PKGR75**
Nové sety: **KODD PKGR61** až **PKGR75**
Užívej si pejsrdělí akce ve třech!

EXOTIKA

KODD PK6182 KODD PK216

Všechny sety v kategorii: **KODD PKEX1** až **PKEX27**
Nové sety: **KODD PKEX26** až **PKEX27**
Protahni těla exotickým krasavicím!

ČTYŘICÍTKY

KODD PK6202 KODD PK1976

Všechny sety v kategorii: **KODD PKCT1** až **PKCT10**
Zralé ženy připravené k čemukoli!

KOUŘENÍ

KODD PK5901 KODD PK5595

Všechny sety v kategorii: **KODD PKK01** až **PKK060**
Nové sety: **KODD PKAP56** až **KODD PKAP60**
Parádní kurby nenasytných kurviček!

SANDWICH

KODD PK2276 KODD PK5345

Všechny sety v kategorii: **KODD PKSA1** až **PKSA19**
Nové sety: **KODD PKSA18** až **KODD PKSA19**
Oba otvory protahované tvrdými kladami!

TĚHOTNÉ

KODD PK1191 KODD PK4534

Všechny sety v kategorii: **KODD PKTE1** až **KODD PKTE9**
Rajcovní těhulky tě zaručeně rozpálí!

EXOTIKA PORNO

KODD PK2035 KODD PK2004

Všechny sety v kategorii: **KODD PKEP1** až **PKEP6**
Vzrušující soulože s exotickými aktéry!

AMATÉŘI PORNO

KODD PK6016 **KODD PK6046**

Všechny sety v kategorii: **KODD PKAP1** až **PKAP67**
Nové sety: **KODD PKAP64** až **KODD PKAP67**
Najdeš mezi nimi své sousedy a známé?

Celebrity

Soft erotik

JAK NA TO V SEKCI SOFT EROT

STAČÍ MÍT AKTIVOVÁN WAP! JE TO SN

Mimo zveřejněných obrázků můžeš mít tisíc
ších. Na oblíbené celebrity se můžeš dívat
na mobilu! **Fotku objednej takto**
piš klíčové slovo, je napsané pod fotkou,
lě na číslo **909 07 30**. **Chceš-li další**
které nejsou zveřejněny, zašli SMS ve
KODD PKHLP a dostaneš až 3 SMS s
dem, jak dále postupovat. **Objednávka**
Cena u všech operátorů je 30 Kč včetně
K ceně je nutné připočítat poplatek za
dat GPRS podle typu tarifu (0,30-0,50
anebo cenu vytáčeného spojení s W
SMS objednávky zasílejte na číslo: 909
Službu neposkytuje Eurotel, T-Mobile,
Mobil. Službu technicky zajišťuje TA
computersystems s.r.o., tanger@tanger

AMATÉRK

KODD PK386

Všechny sety v kate
KODD PKAM51
až KODD PKAMS14

MODELKY

KODD PK4731

Všechny sety v kategorii:
KODD PKMOS1
až KODD PKMOS11

SEDMNÁC

KODD PK485

Všechny sety v kate
KODD PKSE51
až KODD PKSES53

TĚHOTNÉ

KODD PK3761

Všechny sety v kategorii:
KODD PKTES1
až KODD PKTES3

VELKÉ KO

KODD PK473

Všechny sety v kate
KODD PKVKS1
až KODD PKVKS7

ČTYŘICÍTKY

KODD PK4845

Všechny sety v kategorii:
KODD PKCTS1
až KODD PKCTS9

HRAČKY PRO DOSPĚLÉ

EROTIC STORE XXX

VIBRÁTORY již od 169 Kč
✓ gelové, plastové, kovové, latexové
✓ oboustranné, realistické,
klasické i nadměrné velikosti
✓ vibrační, nevibrační, rotační, perličkové

VAGINY již od 199 Kč
✓ různé barvy, tvary, velikosti
✓ vibrační, nevibrační

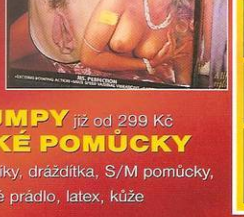

PANNY již od 599 Kč, **PUMPY** již od 299 Kč
VEŠKERÉ EROTICKÉ POMŮCKY
již od 129 Kč ✓ análně kuličky, análně kolíky, dráždítka, S/M pomůcky,
afrodiziaka, gely, oleje, erotické prádlo, latex, kůže

VŠE, CO SI JEN DOKÁŽETE PŘEDSTAVIT.
Součástí každého našeho obchodu jsou **PORNOKABINY** a videopůjčovny.

ADRESY PRODEJEN
EROTIC STORE XXX + otevírací doby:

PRAHA 8, Křižíkova 19/308
Po-Pá 10.00-22.00 hod.
So-Ne 12.00-22.00 hod.
Tel.: 224 816 587

PRAHA 1, Hybernská 38
Po-Pá 9.00-06.00 hod.
So-Ne 14.00-06.00 hod.
Tel.: 224 219 882
NOČNÍ PROVOZ!

OSTRAVA, Velká 2
Po-Ne 9.00-05.00 hod.
Tel.: 596 112 634
NOČNÍ PROVOZ!

OLOMOUC, Ostružnická 27
Po-Pá 9.00-21.00 hod.
So 9-19 hod. Ne 12-21 hod.
Tel.: 585 203 300

LIBEREC, Rumunská 5
Po-Pá 9.00-21.00 hod.
So 11.00-21.00 hod.
Ne 11.00-21.00 hod.
Tel.: 485 100 085
NOVÉ OTEVŘENO

BRNO, Plotní 27
Po-Pá 9.00-21.00 hod.
So-Ne 14.00-21.00 hod.
Tel.: 543 254 094
NOVĚ OTEVŘENO

ZOE

Věřím, že jsi vždycky snil o šukání s holkou, jako jsem já, a že to bude ještě navíc v parádní limuzíně, ti určitě vadit nebude, viď? Chci, abys věděl, že mě to taky hodně bere. Jednak to v tomhle prostředí nedělám zase tak často a hlavně mě maximálně vzrušuje se ti předvádět. Moc dobře vím, že mám obrovský prsa a taky to, že chlapy hodně rajcujou. Jsme na tom stejně. Narostla mi hodně brzy v pubertě, já si často honila kundičku před zrcadlem a mívala nádherný orgasmus při pohledu na ně. Tak si pojď sáhnout, jak jsou měkká...

Saj moje dudlíky!

ZOE

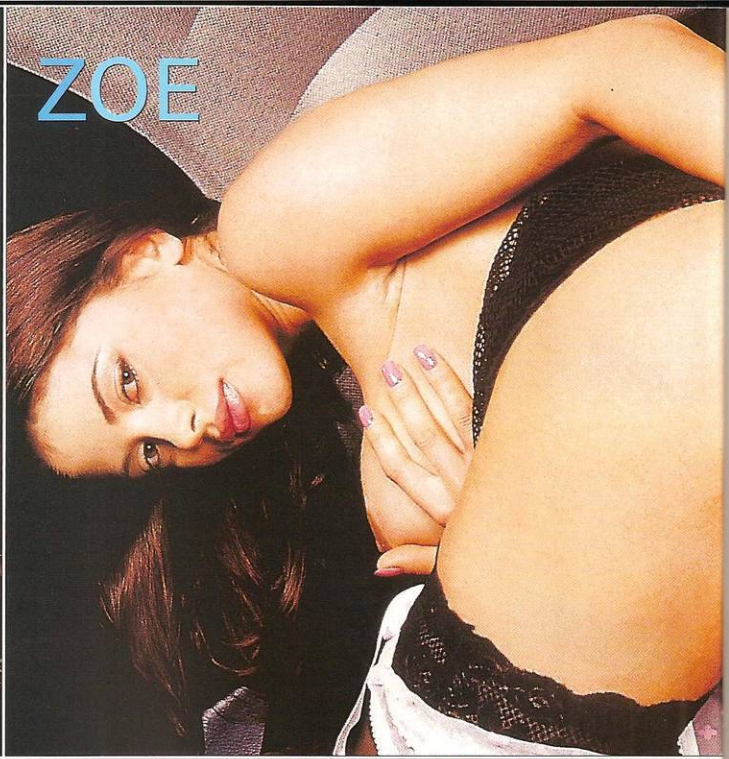

Stačí mě lehce štípnout do bradavek, aby se postavily jako gumové dudlíky na kojenecké lahvi, a čím déle je budeš sát, tím silnější a delší orgasmus budu potom mít.

909 464 658
Budu tvoje kurvička!
Pro starší 18 let. 23 Kč/30 s. WPI, P.O. BOX 28, Průhonice.
Tyto služby neposkytuje Český Telecom, a. s., Eurotel, T-Mobile a Vodafone.

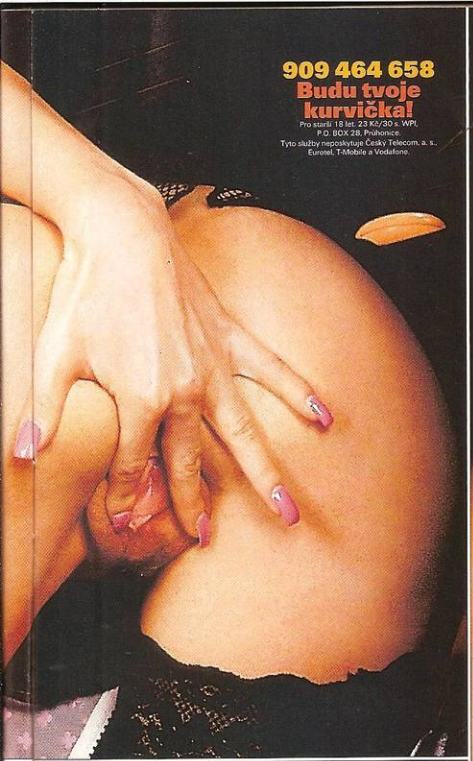

Ale rozhodně to nestačí, chci taky cítit tvůj krásně dlouhej a tvrdej ocas v mé vlhké, natěšené škvírce, tak už pojď a vraz ho do mě!

Tělo k neutáhání

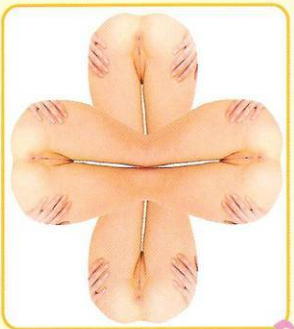

SEX SHOW

Čtyřlístek se jmenuje dílko, které nám poslal čtenář **Václav R. ze severních Čech.** Děkujeme a doufáme, že přinese to pravé štěstí nejenom autorovi, ale i vám všem ostatním.

LEO TIP

Dnes jednadvacetiletá Christine Young nám dál v pohodě hraje lolitku. Proč ne – ksichtík na to má a koho rajcují předčasně vyspělá kořata, zřejmě ji dávno zařadil na seznam svých oblíbenkyň. V internetových hlubinách se nám podařilo objevit fotoset, na kterém slečna Mladá vypadá opravdu hodně mladě. V jednom rozhovoru uvedla, že první nahé fotky nafotila v patnácti, tak můžete popustit uzdu fantazii...

http://freehosted pics.com/hg/bftgi rls/02.php?nats=Mj Q3NjozOjU&content =cammy_greentop

DRBY Z REDAKCE

NABÍJEČ MĚSÍCE

Abychom si zpestřili pracovní život, rozhodli jsme se v redakci vyhlásit obdobu Pracovníka měsíce. Z tajného hlasování vzešli dva favorité: jeden překonal svůj osobní rekord v počtu dokonaných souloží s jedinou partnerkou během osmačtyřiceti hodin (čtrnáct), jiný předložil číslo magazínu Leo, ve kterém byly fotky tří slečen, které se mihly jeho postelí. Čtrnáct výstřiků za víkend je jistě úctyhodný výkon, ale vzhledem k mateřskému listu jsme Nabíječem měsíce zvolili toho druhého.

DVD TIP
DÍVČÍ SEN

Sandra potkává neznámou dívku a při pohledu do jejích očí zjistí, že vidí její nejtajnější sexuální sny a představy. Zjišťuje, jak je nesmírně vzrušující zkoumat myšlenky i dalších dívek. Každá má trochu jiné oblíbené sexuální praktiky a tím pádem i jiné

sny... Sandra ale čím dál tím víc touží po opravdovém sexu – s přítelem své sestry. Společně s ním teprve uskuteční své nejodvážnější sexuální sny a fantazie.

Na obalu DVD najdete zajímavé prohlášení: Orgasmy v tomto filmu jsou skutečné. Dívky si samy vybraly své sexuální partnery i praktiky, které je nejvíce vzrušují. Dvouhodinové DVD s originálním i českým dabingem a bonusy stojí na www.leoshop.cz 690 Kč.

A TEĎ HUL!

Některé věci jsou ve své jednoduchosti prostě geniální. Bez uzardění přiznáváme, že jsme ten správný tvar rtů pro šukání hlavy nevynalezli sami, ale co na tom!

*Pokud pravidelně zasouváte do kundičky, která přišla na tento svět mezi 21. květnem a 20. červnem, znamená to, že šukáte samičku narozenou ve znamení **BLÍŽENCŮ**. A jestli se teprve chystáte s ní na to skočit, měl byste určitě vědět tohle:*

Okouzlí, vyprovokuje a získá každého, na koho dostane chuť. Je vtipná, přitažlivá a vzrušující. Je to téměř dokonalá,

ZVĚROKRUH

sexuálně **značně dychtivá** žena. V každé situaci se dokáže řídit svým dokonale vyvinutým instinktem lovce a samozřejmě i jinými, neméně vyvinutými partiemi svého těla – je to dokonalá zbraň pro dosažení všeho, po čem touží.

Ráda si užívá svobody a nesnáší žádné omezování jak v životě, tak v sexu. Často střídá své partnery za účelem svého zdokonalení a poznání nových sexuálních rozkoší. Sex si dopřává **kdy chce,** jak chce a s kým chce.

Když se miluje, tak podle svých vlastních představ a pravidel – s citem a něhou nebo naopak s neodolatelně perverzním nádechem, dokáže se sladce milovat i chlípně dovádět. Je dokonale vzrušující bytostí, která se nenechá odbýt jen tak nějakou standardní souloží.

Chce stále poznávat něco nového a ještě

rajcovnějšího. Její prakticky **neustálá chuť na sex** je naprosto spontánní a nezáleží příliš na tom, jestli to bude s mužem nebo ženou. Ať už má v sobě penis, prsty, robertka nebo jazyk, mívá ten **nejbouřlivější orgasmus,** jaký může žena zažít.

NA VLASTNÍ KŮŽI
SEXY GEL NEUTRAL

Po několika letech experimentování jsme došli k jednoznačnému závěru: redakčním favoritem mezi sexuálními mazadly je Sexy gel Neutral s fantastickým poměrem cena a účinek.

Ke zvlhčení (kundičky, análku nebo penisu) stačí velmi malé množství. I při extrémním onanistickém maratonu stačí po vstřebání té první maximálně ještě jedna dávka a můžete neomezeně drandit bez nebezpečí, že svého nejlepšího kámoše sedřete z kůže. Ani potom nezačne Neutral lepit, a protože je čirý, nezanechá ani žádné skvrny např. na prádle. To nejlepší na konec: Na www.leoshop.cz stojí pouhých 99 Kč!

OTÁZKA MĚSÍCE

Co je lepší, než pichat štíhlou, mladou, modrookou blondýnku, jak se vám zlíbí, a na závěr jí pocákat čumáček? Dělat to všechno s ní i s její sestrou – identickým dvojčetem.

www.videoporno.cz

I když bys to do mě na první pohled možná neřekl, dokážu splnit každé tvoje přání a určitě ještě něco navíc. Odjakživa mám maximálně nabito a vždycky jsem toužila poskytovat mužům tu největší rozkoš, protože si to sama užívám na sto procent. A nepotřebuji k tomu žádné půlhodinové předehry, a mazlení.

CHCEŠ MĚ NA DISPLEJI?
Pošli KODD PK7235
(Podmínky najdeš na str. 14)

A věř mi, všechny tvé tajné fantazie mě vzrušují úplně stejně jako tebe. Poddej se mi a za okamžik se spolu ocitneme v erotickém ráji, plném nekonečných a pořádně vlhkých orgasmů. Všechny moje dírky jsou stále připravené pro tvé prsty, jazyk, rty nebo tvůj nádherný klacek.

CHCEŠ MĚ MÍT V MOBILU?
Pošli KODD PK7240
(Podmínky najdeš na str. 14)

Dělej si se mnou, co chceš!

LARISA
Zásadně nepoužívám lubrikační gel, protože ho prostě nepotřebuju. Stačí mi jenom jeden dlouhý pohled do očí (nebo do rozkroku) a teču jako jarní bystřina. Dokážu vyplnit každý tvůj sen, i ten nejchlípnější. A nepochybuj, že si tím splním i ty svoje.
909 464 655
Počkej mi prosím!
Pro starší 18 let.
23 Kč/30 s. WPI, P.O. BOX 28, Průhonice
Tyto služby nepodporuje Český Telecom, a. s., Eurotel, T-Mobile a Vodafone.

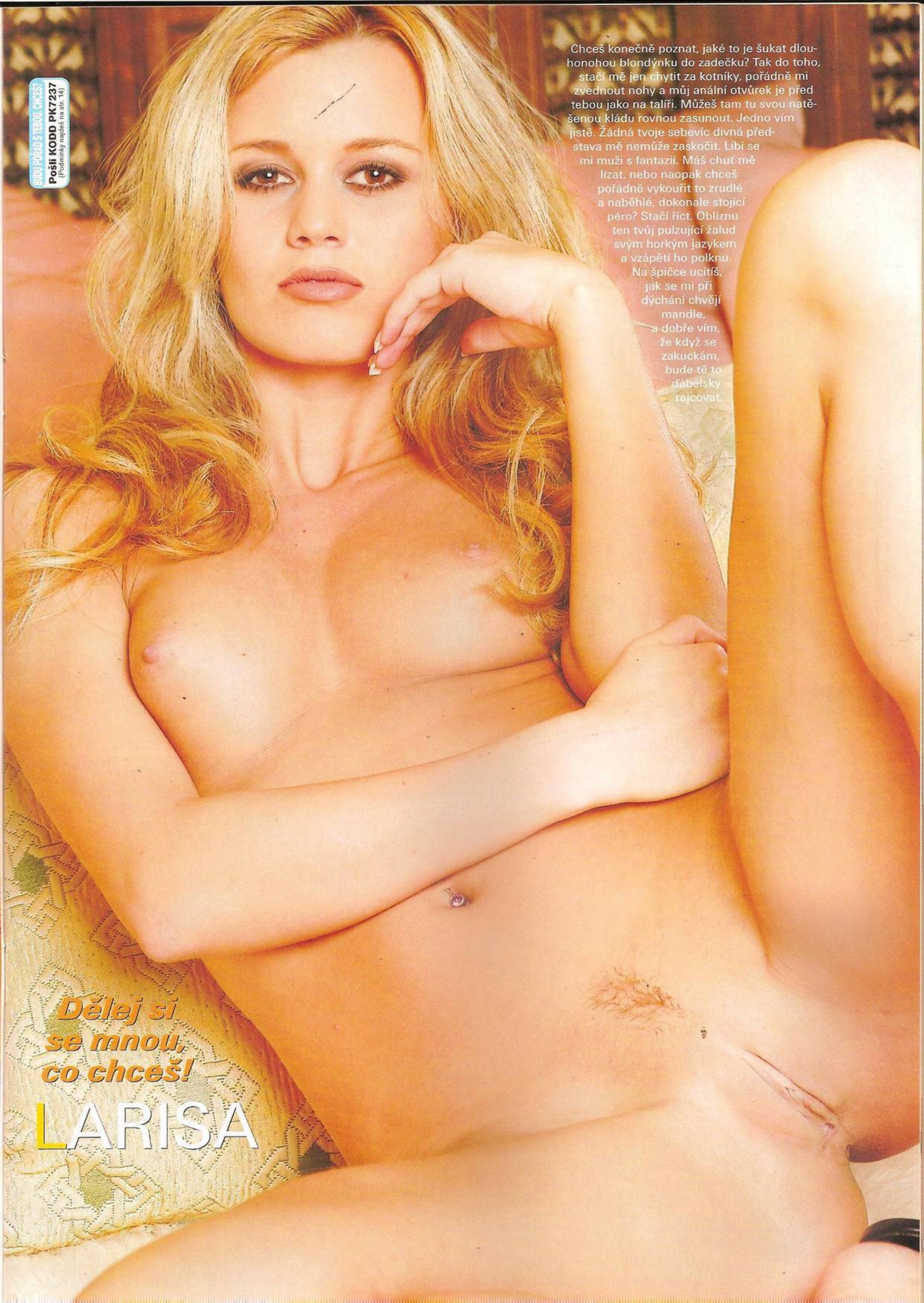

BUDU POŘÁD S TEBOU. CHCEŠ?
Pošli KODD PK7237
(Podmínky najdeš na str. 14)

Chceš konečně poznat, jaké to je šukat dlouhonohou blondýnku do zadečku? Tak do toho, stačí mě jen chytit za kotníky, pořádně mi zvednout nohy a můj anální otvůrek je před tebou jako na talíři. Můžeš tam tu svou natěšenou kládu rovnou zasunout. Jedno vím jistě. Žádná tvoje sebevíc divná představa mě nemůže zaskočit. Líbí se mi muži s fantazií. Máš chuť mě lízat, nebo naopak chceš pořádně vykouřit to zrudlé a naběhlé, dokonale stojící péro? Stačí říct. Olíznu ten tvůj pulzující žalud svým horkým jazykem a vzápětí ho polknu. Na špičce ucítíš, jak se mi při dýchání chvějí mandle, a dobře vím, že když se zakuckám, bude tě to ďábelsky rajcovat.

Dělej si se mnou, co chceš!

LARISA

OZNÁMKUJTE SVOU MILENKU!

JAK JSTE BYL SPOKOJEN SE SEXUÁLNÍMI VÝKONY SVÉ PARTNERKY ZA UPLYNULÝCH DESET MĚSÍCŮ? SNAŽILA SE, KOUŘILA I POLYKALA NA POVEL A ŠUKALA POCTIVĚ PRVNÍ LIGU? NEBO VÁŠ UTAHOVÁK NAOPAK CELÝ ŠKOLNÍ ROK TRESTUHODNĚ ZANEDBÁVALA? VYSTAVTE JÍ NEMILOSRDNÝ ÚČET A PŘEDEJTE JÍ NAŠE VYPLNĚNÉ VYSVĚDČENÍ. AŤ VÍ, JESTLI VE VAŠEM PŘÍSNÉM HODNOCENÍ PROSPĚLA S VYZNAMENÁNÍM, NEBO TOTÁLNĚ PROPADLA! HEZKY SI HO POTÉ NECHEJTE PŘEDLOŽIT KE KONTROLE – A JESTLI JI ODMĚNÍTE NEBO POTRESTÁTE, JE UŽ JENOM NA VÁS. ČÍM SVOU MILENKU NEJLÉPE ODMĚNÍTE, MUSÍTE VĚDĚT SÁM, POKUD BYSTE VÁHAL S VOLBOU TRESTU, UJIŠŤUJEME VÁS, ŽE KLASICKÉMU VÝPRASKU NA HOLOU SE NIC NEVYROVNÁ. KROMĚ VLASTNÍ DLANĚ VOLTE ROZHODNĚ ALESPOŇ ČÁSTEČNĚ PRUŽNÉ NÁSTROJE, ABY ŽERTOVNÝ TREST A MILOSTNÁ PŘEDEHRA V JEDNOM NESKONČILY FIALOVÝMI JELITY. TA BY NAOPAK VYSTAVILA TO NEJHORŠÍ MOŽNÉ VYSVĚDČENÍ VÁM.

JAK HODNOTIT?

CHOVÁNÍ

Roztahuje si ji před vámi, i když telefonujete mamince. ①
Sahá vám do poklopce i při televizních zprávách. ②
Musíte jí večer říct: „Pojďme si zapíchat"? ③

VYBRANÁ SLOVA

„Prcej mě, zvíře!" ①
„Opícháš mi dírku?" ②
„Chtěla bych šukat." ③
„Jsem nějaká vlhká..." ④
„Dobrou noc!" ⑤

LÍBÁNÍ

Líbá vás všude a sebe, kam dosáhne. ①
Umí francouzáka, při kterém se vám srolují i ponožky. ②
Nepřehání to s líbáním v neprospěch šukání. ③
Trvá na pusince na čelo před spaním. ④
Nechá si políbit nanejvýš ruku. ⑤

STRIP

Vystříknete dřív, než se jí dotknete. ①
Stojí vám ještě dřív, než sundá kalhotky. ②
Je lepší než ta holka z eskortu. ③
Postaví se vám. ④
Nepostaví se vám. ⑤

AUTOEROTIKA

Udělá se tak, že zapomenete na svůj ocas. ①
Uděláte se při pohledu na ni stejně skvěle jako při šukání. ②
Udělá vás i sebe zároveň. ③
Udělá se. ④
Neudělá se. ⑤

RUČNÍ PRÁCE

Vyhoní vám ho líp než vy sám. ①
Vyhoní vám ho stejně dobře. ②
Vyhoní vám ho jako vy sám levačkou. ③
Vyhoní vám ho. ④
Nevyhoní. ⑤

ORÁLNÍ SEX

Dostane ho do krku až po kořen. ①
Umí to pohyby hlavy i bez dopomoci. ②
Nezapomíná přitom honit. ③
Drží žalud v puse a pomalu honí. ④
Odmítá kouřit. ⑤

POLYKÁNÍ

Pobere všechno do pusy a plive si to na prsa a kundičku. ①
Většinu spolyká, zbytek si rozmaže po obličeji. ②
Nesměle to ochutnává. ③
Nechá vás vystříknout do pusy, ale vyplivne to. ④
Nenechá vás vystříknout do pusy. ⑤

SEXUÁLNÍ · VYŠŠÍ ODBORNÁ ŠKOLA

MISIONÁŘ
Má kolena u ramen a řve. ①
Přiráží, až vypadáváte z rytmu. ②
Saje si zároveň kozy. ③
Musí mít nohy u sebe, aby to víc třelo. ④
Leží jako prkno. ⑤

NA KONÍČKA
Rajtuje tak, že se nemusíte ani hnout. ①
Sama si mačká a cucá kozy. ②
Nemusíte její zadek nadhazovat. ③
Musíte její zadek nadhazovat. ④
Usne na vás. ⑤

ZEZADU
Prdelku má výš než hlavu, vzdychá. ①
Sama přiráží naproti. ②
Vypadáváte z ní. ③
Má hezčí zadek než normálně. ④
Nedá se na něj koukat. ⑤

ANÁLNÍ SEX
Jedete bez gelu stejným tempem jako při klasice. ①
Skoro jako klasika, ale s gelem. ②
Musíte ji nastartovat prsty. ③
Musí se rozjet robertkem. ④
Odmítá anál. ⑤

ZÁKLADY BISEXUALITY
Umí lízat kundičku a nechat se zároveň šukat. ①
Chce vám to dělat robertkem do zadku. ②
Kouká s vámi na porno. ③
Umí se líbat s holkou. ④
Žárlí i na domovnici. ⑤

SEX VE TŘECH
Chce to s kamarádkou pokaždé. ①
Sama volá, aby přišla. ②
Je pro, když jí to navrhnete. ③
Rozdá si to s ní před vámi. ④
Do trojky nejde. ⑤

PISSING
Praktikuje ho i v posteli (a vypere). ①
Praktikuje ho jenom ve vaně. ②
Praktikuje ho jenom v přírodě. ③
Nechá vás dívat se na ni na záchodě. ④
Není schopná se před vámi vymočit. ⑤

BDSM
Zvládá obě role. ①
Je perfektní jako subinka. ②
Nechá se ošukat v poutech. ③
Nosí domů kazety s BDSM. ④
Naštve se, když ji plácnete přes zadek. ⑤

SWINGERS
Ojede všechny ženy a pak sleduje, jak je klátíte sám. ①
Zašuká si s vámi a pak sleduje, jak je klátíte sám. ②
Swingers odmítá. ③
Ošuká tolik chlapů kolik vy žen. ④
Ošuká víc chlapů než vy žen. ⑤

PO PRÁZDNINÁCH ZASE ZPÁTKY DO ŠKOLY

Pokud vaše šoustavá žákyně přinesla samé „biče", může si jistě dopřát regulérní prázdniny a pichat s vámi podle libosti. Jestli to ale vypadalo spíš na opakování ročníku, měli byste bez odpočinku pokračovat ve výuce i během léta. O dovolené bude na opakování látky určitě dost času a vaše žákyně může provozovat i samostudium, ať už při sledování videokazet nebo DVD, případně s některou z nezbytných pomůcek, které výhodně pořídíte třeba na **www.leoshop.cz**. Ale pozor! Nezapomeňte na možnost nechat se studentkou ovlivnit ještě dřív, než vysvědčení vyplníte. Možná na poslední chvíli změníte názor na některé z jejích dovedností! Máte sice před sebou vysvědčení určené pro milenku, čili hodnotícím budete vy, ale když už jsme u školy – a díky ilustracím i učitelek – zeptáme se vás ještě na závěr, jestli víte, proč je lepší sex s učitelkou, než se zdravotní sestrou. Protože zdravotní sestra potom většinou říká: „Další, prosím!", kdežto učitelka: „Tak a teď si to celé zopakujeme!"

OZNÁMKUJTE SVOU MILENKU!

Chceš mě v prádle?

TEREZA

Líbí se ti moje prádýlko, kocoure? Vsadím se, že ano... Mě totiž hodně vzrušuje se ti v něm předvádět. Kundičku už mám perfektně mokrou a začíná mi v ní nedočkavě cukat. Tak co, stáhneš ze mě i ten zbytek, nebo mě ošukáš v prádle? Prozradím ti malé tajemství, mně se to v něm moc a moc líbí!

Vzrušuje mě vlastní tělo.

S masturbací se dá vydržet pár dnů, ale necítit v sobě penis déle než dva týdny je pro mě strašlivá představa. Jsem docela hrdá na svoje tělo, líbí se mi a ráda si s ním hraju. Často se něžně mazlím se svou kundičkou a moje prsa jsou něco jako vizitka. Ráda o sebe pečuju, vím, že to muži ocení, a to je i jeden z důvodů, proč se mi líbí rafinovaně vzrušující prádýlko.

DAGMAR

Chlapi milují krajky a punčochy na mých dlouhých nohách je dokážou přivést na pokraj výstřiku už při pouhém pohledu. Mám ráda ten nepřítomný výraz v jejich očích, když mě svlékají ve svých představách. A když pak přijde na věc, řvu rozkoší od prvního zasunutí...

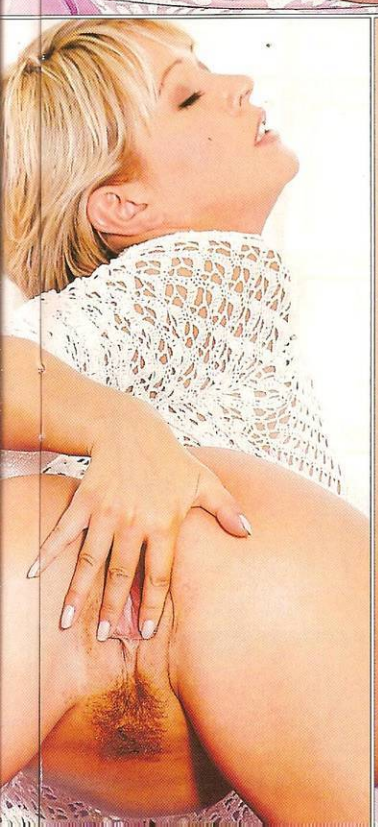

TAKÉ JAKO MMS

Cítím na kundičce tvůj horký dech a hrozně mě to rozjíždí. Vím, že dovedeš ocenit její vůni a olížeš mou šťávu, vytékající ze mě proudem. Když jazykem laskáš okraje mé růžové dírky, jsem už skoro na vrcholu rozkoše.

STÁHNI SI MĚ!
Pošli KODD PK7255
(Podmínky najdeš na str. 14)

909 464 662
Roztáhnu před tebou stehna!

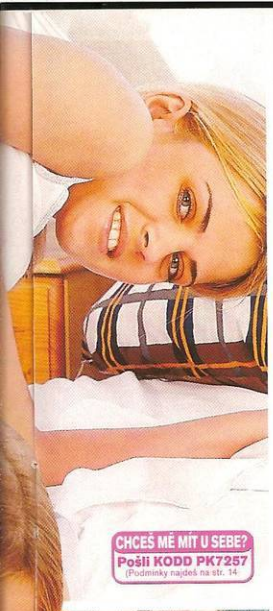

CHCEŠ MĚ MÍT U SEBE?
Pošli KODD PK7257
(Podmínky najdeš na str. 14)

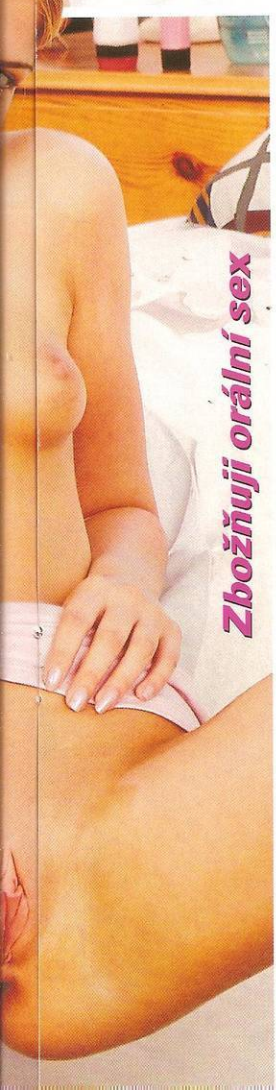

Zbožňuji orální sex

CHCEŠ MĚ MÍT V MOBILU?
Pošli KODD PK7254
(Podmínky najdeš na str. 14)

ZINA

Tak, to je ono, ještě mě lízej a jeden prst mi zasuň pořádně do zadečku, prosím! Umíš to skvěle, cítím, že se udělám za malou chviličku. Ze všeho toho vzrušení se mi točí hlava. Tak a teď vraz ten svůj nádherně žilnatý penis do mé rozpálené škvírky. Ach... ano, ještě, víc! Pokračuj, takhle natvrdo se mi to moc líbí. Stříkej, stříkej do mě, chci cítit, jak do mě tryská tvoje horké sperma, honem, já už budu!

LEO
Prosím, pojď mě zahřát!
Zoe

Mistrovství světa v šukání

ELA

Vsadila jsem se s kamarádkou, že tě donutím vypnout televizi, i když budou dávat mistrovství světa ve fotbale. Nic proti němu, ale mistrovství v šukání by mě rozhodně bavilo víc. Proto mám taky německý dres. Jasně že fandím našim, ale potřebuju tě trochu rozhodit. Tak co, vyrazíš na mou branku?

909 464 659
Vraž ho do mě!
Pro starší 18 let.
23 Kč/30 s. WDI, P.O. BOX 28, Průhonice.
Tyto služby neposkytuje Český Telecom, a. s.,
Eurotel, T-Mobile a Vodafone.

Máš fakt super útočníka a umí to ďábelsky, víš co? Můžeš se klidně dívat dál na fotbal, když mě přitom stihneš takhle skvěle klátit. Ano, pojď, ber mě zezadu! Vezmi to přes pokutové území, rozraž mou obranu a napal ho tam! Bože, ty jsi fakt hodně dobrej, napráskej to do mě, prosím, vycákej se, strašně to chci, jo, jo – GÓL!

MUSÍ TO ŠTÍPAT

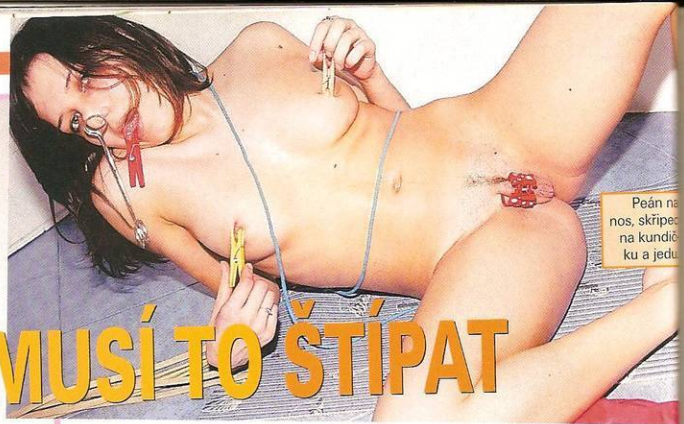

Ivanka není typická masochistka ani subinka, ale prostě má ráda, když ji něco štípe, pálí, svírá. Přiznala se nám, že nejčastěji má tyhle pocity v kundičce, když je hodně nadržená, což je údajně skoro pořád. A čím víc to štípe, když se uspokojuje, tím líp. Většinu svých netradičních orgasmů si navozuje sama, ale při focení pro Leo to prý šlo úplně samo.

VĚK: 19 let
MÍRY: 91-64-92
BYDLIŠTĚ: Broumov
NAHÁ SE FOTÍ: od patnácti
PRVNÍ SEX: v šestnácti s učitelem
POSLEDNÍ SEX: před týdnem (se dvěma)
VĚTŠINOU TO DĚLÁ: svázaná

Královna večírků

Ráda se dívám, jak se chlapům při pohledu na mě zvětšuje boule na kalhotách, a představuji si jejich penisy pulsující vzrušením v mé pěstěné ruce. Vyberu si toho nejpřitažlivějšího, podívám se mu přímo do očí a požádám ho rovnou, aby mi to udělal.

BRITA

Královna večírků

BRITA
Někdy se trochu lekne, ale většinou to okamžitě zabere. Pak rychle zamíříme k nejbližší posteli a já si totálně povolím uzdu. Začnu ho napřed kourit nejlíp, jak umím, přitom si sama prohánim kundičku a pak už to jde ráz na ráz. Přitisknu svou zmáčenou kundu na jeho obličej a vychutnávám si rejdění jeho horkého jazyka na klitorisu. Většinou se taky poprvé udělám. Potom začne šukací jízda a já si vždycky přeju, aby nikdy neskončila. Nastavují všechny svoje lačné díry jeho penisu a moje orgasmy se střídají s jeho výstřiky. Jen mě mrzí, že to nikdy netrvá dost dlouho, aspoň pro mě...
909 464 664
Pěkně ti to udělám!
Pro starší 18 let.
23,Kč/30 s. WPH P.O. BOX 28, Průhonice.
Tyto služby neposkytuje Český Telecom, a. s., Eurotel, T-Mobile a Vodafone.

SEZNAMKA FLIRTU

Cože? Já taky? Ty jo...!

Profesionálka zahajuje sexuální bohoslužbu.

Má milovaná, nejsladší...

Tak kdo si lízne, kluci?

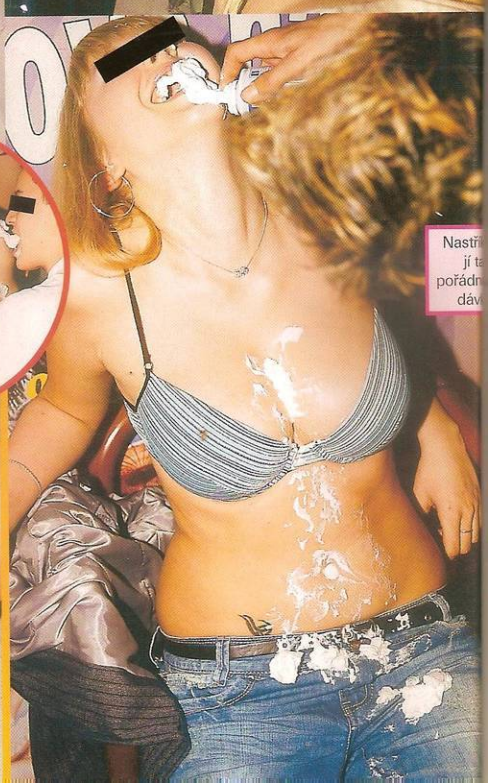

Nastří... jí t... pořádn... dáv...

Disco Hany Bany, Praha 4, 23. února 2006

Blondýna, a přitom se jí nezamotaly tkaničky!

Blondýnka podruhé, zvládla to taky.

Kolegové z našeho „erotického bulvárního čtrnáctideníku" se nenechávají zahanbit a pořádají pravidelně v jedné z nejmódnějších pražských diskoték seznamku, na které se zřejmě nespáruje jenom totální trubka. Dovedete si představit, že byste se z akce, kde se odehrávají věci jako na našich fotkách, vraceli domů sami?

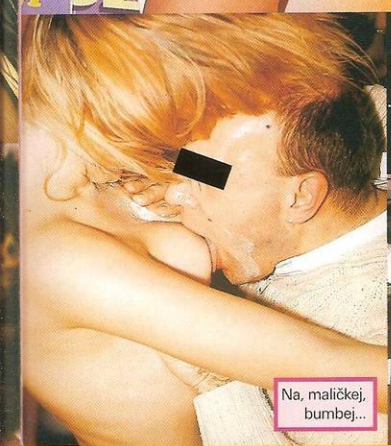

Na, maličkej, bumbej...

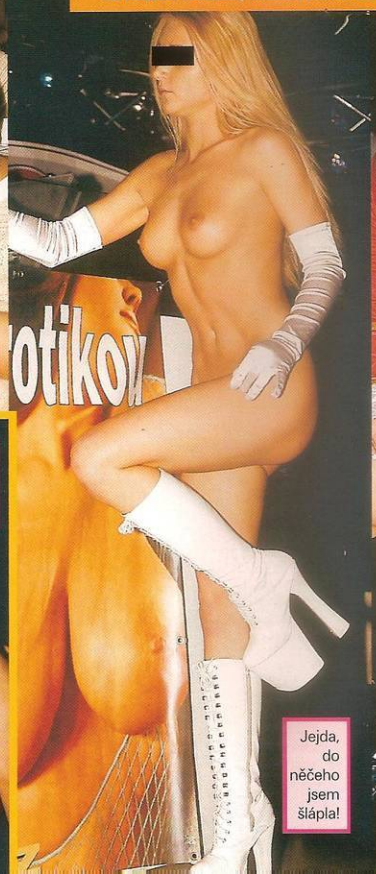

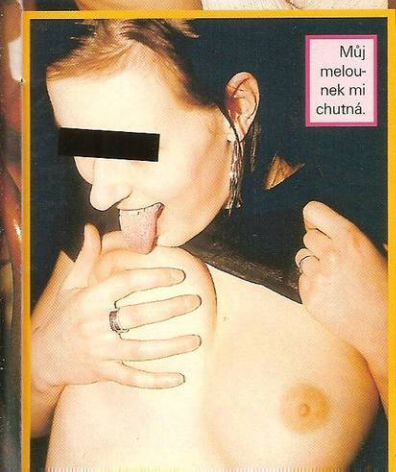

Můj melounek mi chutná.

Jejda, do něčeho jsem šlápla!

Drž, nebo ho budeš mít až v krku!

GRYF s.r.o. P.O.BOX 28, Průhonice, 23Kč/30sec. Od 18 let.

PSMS s.r.o. | GRYF s.r.o., P.O.BOX 68, Praha 4, 30Kč/SMS, 46Kč/min. Neposkytuje Český Telecom, Eurotel, T-Mobile, Oskar

PSMS s.r.o., P.O.BOX 68, Praha4, 30 Kč/SMS

Gryf s.r.o., P.O.BOX 28, Phaa4, 23 Kč/30 sec. tel.

Provozuje TOPIC PRESS s.r.o., info@topicpress.cz, cena 30 Kč/SMS, 55/60 Kč/

Čau, kluci, jmenuji se Jana a hledám hezké kluky jen pro sex, nic víc, nic míň. Jenom slasti, žádné strasti! Pusinky a na brzkou viděnou!

Pošli heslo: SEX JANA na: 9093030

Všem mužům! Hledám muže nebo kluka, který mě chce dlouho lízat. Je mi jedno, kolik ti je nebo jak vypadáš, ale musíš umět lízat jako Lassie!

Pošli heslo: SEX KVETA na: 9093030

Ahoj, jsem Vendula, je mi 19 let a hledám hezkého kluka pro přátelský kontakt, nic víc, nic míň... Myslíš, že je to něco pro tebe? Ozvi se co nejdříve!

Pošli heslo: SEX + VENDULA na: 9093030

Ahoj, zapsaly mě moje kamarádky, nevím tedy, co tu mám napsat, ale dobrá, jsem volná a vítám hezký poměr s velmi hezkým klukem: D xx

Pošli heslo: SEX + KATKA na: 9093030

Je mi 21 let, ačkoliv si lidé myslí něco jiného. Zkrátka: jsem spontánní, mám smysl pro humor, ráda se směju, jsem pohodová, ale zároveň hodně aktivní:)

Pošli heslo: SEX ANDULA na: 9093030

Jsem kočka a potřebuju ještě více napětí a lásky. Nehledám přímo poměr, protože jsem vybíravá. Mám dojem, že všichni hezcí muži jsou už stejně obsazení...

Pošli heslo: SEX + ILONA na: 9093030

Nové!

Domluv si rychle sex s jednou z našich slečen!

PIŠ RYCHLE:

909 30 30

ve tvaru: SEX mezera (jméno dívky)

Cena za jednu sms Kč 30,- včetně DPH!

Zajišťuje: INNERTAINMENT PRODUCTIONS s.r.o., Info: support@itmpd.com

DANA Z PRAHY
VĚK: 26 LET
HESLA: SEX ROMANTIKA KINO RESTAURACE ONE NIGHT STAND VOLNÁ

Pošli Daně sms ve tvaru SEX DANA na 9093030

IRMA A KARLA Z CHEBU
VĚK: 35 A 38 LET
HESLA: SEX TRIO BISEXUÁLNÍ...

Pošli Irmě sms ve tvaru SEX IRMA na 9093030

KARIN Z BRNA
VĚK: 46 LET
HESLA: SEX ANÁLNÍ VAGINÁLNÍ FETIŠ BONDAGE ORÁLNÍ

Pošli Karin sms ve tvaru SEX KARIN na 9093030

ALICE Z OSTRAVY
VĚK
HESLA: SEX SEX SEX SEX SEX SEX SEX SEX SEX SEX

Pošli Alici sms ve tvaru SEX ALICE na 9093030

EVA Z JIHLAVY
VĚK: 24 LET
HESLA: SEX ANÁLNÍ VAGINÁLNÍ ORÁLNÍ ONE NIGHT STAND VOLNÁ

Pošli Evě sms ve tvaru SEX EVA na 9093030

NATALIE Z MOSTU
VĚK: 23 LET
HESLA: ZÁBAVA SPORT HUMOR HUDBA KINO

Pošli Natalii sms ve tvaru SEX NATALIE na 9093

Pošli sms ve tvaru SEX mezera (jméno dívky) na 909 30 30 a domluv si sex s jednou z našich slečen

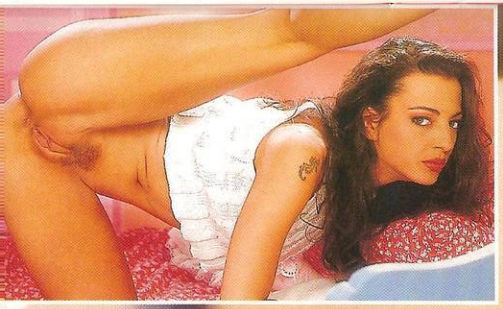

SÁRA

Hoď jí to kamkoliv!

Tahle devatenáctiletá kundička stojí za to, o co si řekne. Až budeš cucat její sametové bradavky, porcovat její malou kundičku svým na maximum vyrajcovaným ocasem a strkat jí prst do staženého holčičího zadečku, nebudeš ani omylem litovat ničeho. Ráda se nechá šukat v jakékoliv poloze a je jenom na tobě, kam jí nadělíš tu obrovskou dávku semene, která z tebe po pár minutách píchání téhle princezny vystříkne.

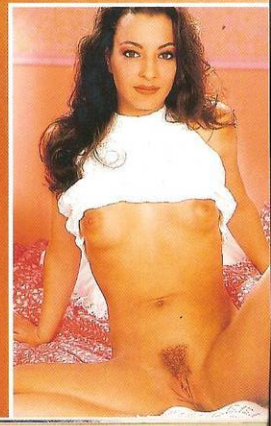

ALENA

Postříkej aspoň mou fotku

Můj krásnej, nadrženej chlape! Posílám ti poslední sérii svých fotek, abys nezapomněl, na co se můžeš těšit, až se zase uvidíme. Ano, roztahuju si kundičku na té lavici, kde jsi mě tehdy tak krásně opíchal, a strašně se mi stýská po tvém klacku. Chci ti ho kouřit s kůžičkou staženou až nadoraz, cítit tvoje tlapy na svých vzrušených prsou a tvé prsty v kundičce. Pojď, udělej se, prosím! Postříkej aspoň mou fotku, já už taky budu, lásko!

ABSOLUTNĚ NEJULÍTLEJŠÍ KLIPY

PŘI PÁTRÁNÍ PO ZAJÍMAVÝCH INTERNETOVÝCH SEXY STRÁNKÁCH JSME SVOU POZORNOST TENTOKRÁT ZCELA NÁHODNĚ NAPŘELI SMĚREM K CO NEJVÍC NETRADIČNÍM, NEZVYKLÝM A MOŽNÁ I OBČAS LEHCE ŠOKUJÍCÍM VIDEOKLIPŮM. JESTLI UŽ NĚKDY NEVÍTE, CO BY VÁS JEŠTĚ MOHLO PŘEKVAPIT, NEVÁHEJTE A ZAPNĚTE SVŮJ POČÍTAČ!

JE LIBO... ... ATYPICKÉ ŠUKÁNÍ?

Opravdu nechutně starého, tlustého obšourníka, šukajícího běžnou holčinu? Berte http://acan.meatmembers.com/midnightprowl/03/201.html. Odhadem půlmetrovou, pochopitelně černošskou kládu do své kundičky udatně souká útlá blondýnka na adrese www.pussydamage.com/mm/01/175.html. Téměř akrobatické šukací číslo předvádí opálený borec na blondýnce na této adrese: www.coedspartying.com/moviesguy/bcta01/. Také jste někdy přemýšleli, kolik chlapů najednou by mohla žena uspokojit? Tahle se docela snaží... www.pussydamage.com/mm/28/237.html. Možná ještě lépe si se stejným problémem poradila tahle holka: http://fwm.adultbouncerhost.com/vidgalnoholesbarred23/noholesbarred23.html?pid=12375&ptype=R. Pokud jste neklátili vlastní (ani cizí) manželku v osmém měsíci těhotenství a hořte touhou spatřit, jak to vypadá, klikněte si na http://tgp.pornaccess.com/galleries/dropzone/07ltl/?adv_id=10566. V bazénu nebo rybníce si to asi vyzkoušel kdekdo, ale jak asi vypadá regulérní soulož pod vodou s použitím potápěčského vybavení? Odpověď najdete zde: www.themovieworld.com/nasty/mh/89/.

... MIMOŘÁDNÉ FYZICKÉ VÝKONY?

Veledudy-maxikozy, z nichž každá je větší než její hlava, předvádí slečinka na stránce http://oxpass.bangbros1.com/gal/50013/p/SteelArt/ ... a jiná, trochu starší dáma, předvádí své ultramelouny tady: http://galleries.aebn.net/beta3/index.cfm/fa/gallery/genre/bigtits/clip/0287/refid/AEBN-026856/tid/9/layout/mgp_layout2.cfm. Opravdu hodně mokrý orgasmus má holčina, kterou by při troše cviku bylo možné používat jako postřikovač trávníku, na adrese http://femaleejaculations.jansgalleries.com/13-10/index.html. Ti z vás, kteří si v tomto čísle pošmákli na stranách 10–11 na textu o zadečcích, si jistě užijí černý megazadek: http://hardcoremovieserver.com/galls/261/pfreebros81.html. Všudypřítomná reklama na colu vás se..? A co si plechovku s tímto nápojem rovnou narvat... ano, tam. Zdařilý pokus je zachycen na http://movies.sicflics.com/pre_movies746.htm. Baseballová pálka nemá nijak převratný průměr, ale zasunutá v kundičce, navíc pěkné slečny, působí přinejmenším efektně: www.ftvgirlvideo.com/mgal/ftv/046/caprice7.html.

Bio-sprcha

Pálkař v akci

Leštění klády

Frnda-maximalistka

Bukkake natvrdo

... NEBO NĚCO JINÉHO?

„Black&White Piss" aneb Černoška + moč na vás čekají na stránce www.pussydamage.com/mm/04/178.html. Bukkake na vlastní oči člověk nevidí každý den. Alespoň pár miniklipů včetně předávání semene z úst do úst hledejte zde: http://galleries.blingbucks.com/movie/8/avyleeroth_genesiskye/?a=10844. Madla od kolečka, dvoumetrová tyč i násada od krumpáče, to vše ve vagině vyvinuté brunetky najdete na http://extasyvids.pimpedhost.com/adultelite/intensepenetrations/06/234.html. Draháa zesnulá pramáti všech silikonových obryň Lollo Ferrari se v celé své kráse prezentuje na www.world-hooters.com/boobs/28/hooters-thumbs.html. Obyčejný sendvič je už pro vás beznadějná nuda? A co takhle dva ocasy v jednom dívčím análu? Mrkněte na to! http://galleries.blingbucks.com/movie/1/audreyhollander/?a=10749. Není nám úplně jasné, co to v následujícím klipu ti chlapi strkají brunetce do kundičky, ale klacek je to pořádný... www.pussydamage.com/mm/08/269.html. Chcete-li vědět, jak vypadá „echte" anální fisting, zvolte stránku www.cockcravingchicks.com/sm/04/14m/vg.htm.

DVA OPRAVDU „FEST" NA ZÁVĚR:

Neuvěříte, dokud neuvidíte. Z černochovy hadice jako by jí do obličeje stříkaly celé kelímky jogurtu... www.midnightwhores.com/06/whitemeat/0213/monster-dick-acda0ea5.html. Chce se nám použít slovo blbost, ale budeme kulantní. Lidská fantazie je skutečně bez hranic. Mrkněte na ztvárnění intergalaktického znásilnění aneb Nebohá dívčina versus vetřelec s mnoha údy: http://extasyvids.pimpedhost.com/adultelite/intensepenetrations/05/258.html.

Všechny adresy byly prověřeny těsně před uzávěrkou tohoto čísla. Došlo-li na některé z nich následně ke změnám, není to naší vinou.

Sex s muži je super a neměnila bych, ale je fakt, že holky jsou o poznání něžnější. Třeba jazyk mé kamarádky Sandry dokáže s mými bradavkami hotové divy. A co teprve když skončí v mém klíně! Její horký dech a něžné kmitání špičky jazyka na poštěváčku se mnou dělají takové věci, jaké jen tak nějaký chlap nedokáže.

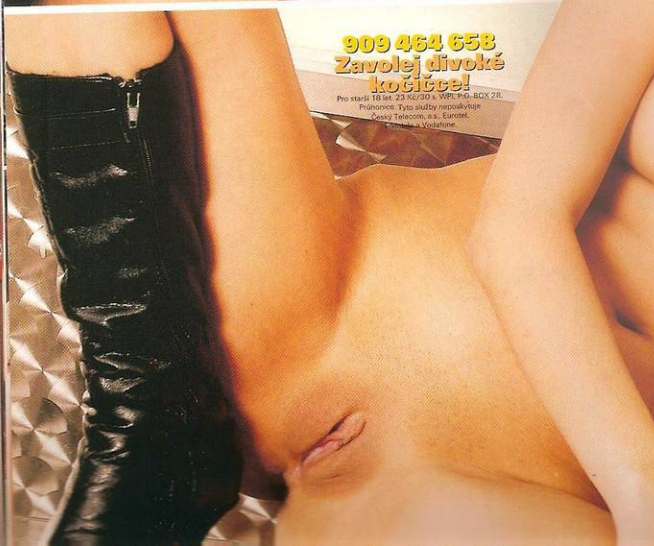

909 464 658
Zavolej divoké kočičce!
Pro starší 18 let. 23 Kč/30 s. WPI, P.O. BOX 28, Průhonice. Tyto služby neposkytuje Český Telecom, a.s., Eurotel, Paradoxa a Vodafone.

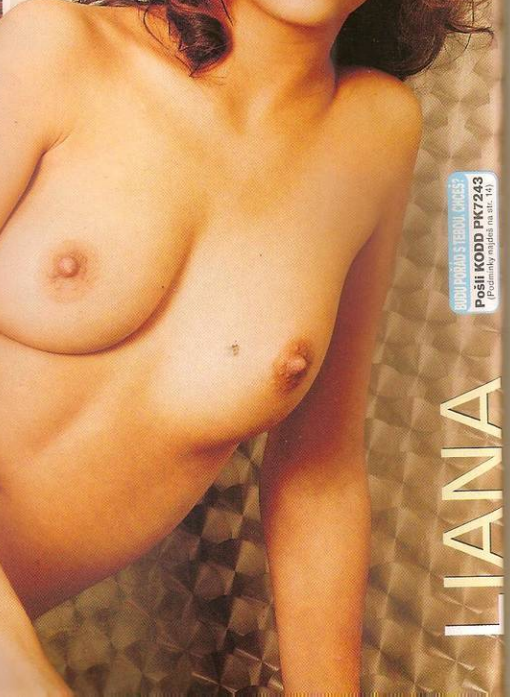

BUDU POŘÁD S TEBOU, CHCEŠ?
Pošli KODD PK7243
(Podmínky najdeš na str. 14)

LIANA

Když to na mě konečně přijde, jsem v sedmém nebi. Orgasmus mě vždycky zaskočí. Celou dobu vím, že k němu směřuji, ale ta síla, s jakou rozechvěje mé tělo, a ty nádherné extatické křeče mě stejně vždycky překvapí svou intenzitou. Je to nádhera, když mi šťáva spolu s potem stéká po stehnech...

CHCEŠ MĚ MÍT V MOBILU?
Pošli KODD PK7248
(Podmínky najdeš na str. 14)

CHCEŠ MĚ NA DISPLEJ?
Pošli KODD PK7246
(Podmínky najdeš na str. 14)

Bisexuální kundička

Mezinárodní společnost rozšiřuje divizi retailu v Praze a hledá spolehlivé muže a ženy na pozice:

ABL

Strážce, Smiling guard

Nabízíme: nástup od 57 Kč/hod, stravenky, pro mimopražské příspěvek na ubytovnu, možnost dalšího pracovního i finančního postupu, odměnu za přivedení nového zaměstnance, motivační program aj.

Požadujeme: čistý TR, dobrý fyzický i psychický stav.

Nástup možný ihned!

Volejte zdarma 800 111 112
www.abl.cz

s DVD nebo VHS

DOBRÁ ZPRÁVA PRO VŠECHNY MILOVNÍKY PRIVÁTNÍHO SEXU! DO PRODEJE PŘICHÁZÍ DALŠÍ DVD A VIDEOKAZETA ČESKÝCH LOŽNIC!

– onanie českých dívek, které jste dosud neviděli
– divoce souložící české a moravské mladé páry
– detailní záběry šťavnatých orgasmů

Pouze české ženy a čeští muži!

Kupujte u svých prodejců společně s Českými ložnicemi 7/2006 od 2. 6. 2006!

Pozor! Vychází opět v omezeném rozsahu a nebude součástí každého výtisku Českých ložnic!

PSMS s.r.o., P.O.BOX 68, Praha 4, 30Kč/SMS.

Zanedbávaná panička hledá k povyražení muže od 20 - 50 let. Pošli mi SMS ve tvaru SEZ IVANA něco o sobě na číslo 909 55 30 nebo mi zavolej. Mé tel. č. je 909 60 66 66 a můj tajný kód je 96.

Provozuje TOPIC PRESS a.r.o., info@topicpresa.cz, cena 30 Kč/SMS, 55/60 Kč/min.

Hledám muže, který má sexuální fantazii. Můžeme si psát SMS nebo se i občas sejít a prožít večer plný vzrušení a orgasmů. Pošli mi na č. 900 0330 SMS: PRIVAT+něco o sobě. Ozvu se ti brzy a domluvíme se.

nebo volej 909 46 46 65

Provozuje PSMS, s.r.o., Přís 4, P.O.BOX 68, GPOST, s.r.o., Přís 4, P.O.BOX 28 ceny 30Kč/SMS, 29Kč/Short Nepotřebuje CT, Eurotel, T-Mobile, Oskar

I když jsem vdaná, neznamená to, že mám doma sexu dostatek – spíš naopak, manžel o to moc zájem nemá. Hledám diskrétního, sympatického muže, se kterým bych zase prožívala bouřlivé orgasmy. SMS na č. 909 03 50 posílejte tak, že pište DIANA27 a pak třeba něco o sobě. Ozvu se postupně všem

Zajišťuje PSMS s.r.o., P.O.BOX 68, Praha 4. Cena 50 Kč/SMS. Pro starší 18 let.

Nejprodávanější zboží v našich obchodech

Praha Vodní 13 Americká 14 Žitná 28 Žitná 32 Veletržní 41 **Karlovy Vary** Chebská 39 K.Čapka 63
Brno Benešova 22 Dornych 42 Cejl 35 Štefánikova 40 **Plzeň** Americká 70 **Liberec** Vaňurova 13

Erotic VIDEO Center

moody EROTIC SHOP

Objednávka / exkluzivní ceny vybraného zboží od 13 let

objednací kupón můžete poslat:
poštou Videocenter, Vodní 13, 150 00 Praha 5
e-mailem videocenter@videocenter.cz
faxem 257 323 748, **SMSkou** Eurotel 724 345 463, T-mobile 731 257 707, Oskar 776 247 201

obj. č.	počet	obj. č.	počet
S 7248	ks	S 7299	ks
S 4829	ks	S 3058	ks
S 6009060	ks	S 4551	ks
S 6009203	ks	S 6009139	ks
S 9009204	ks	S 7475	ks
S 6009053	ks	K 110	ks
S 6009076	ks	S 7410	ks
S 6009230	ks	S 56	ks
S 6009049	ks	S 7455	ks
S 7465	ks	47545	ks
S 3111/2	ks	CB1237	ks
S 6009114	ks	C2305	ks

K ceně zboží účtujeme poštovné 109,–Kč pro Česko a 230,–Kč pro Slovensko. Zboží bude v diskrétním balení zasláno na uvedenou adresu:

jméno a příjmení _____
ulice / číslo _____
psč / místo _____
datum / podpis _____

LED/7/2006

Platí do vyprodání zásob!

Slevový kupón

Erotic VIDEO Center moody

S tímto kupónem můžete v obchodech VIDEOCENTER nakoupit se slevou 5%

Gelový vibrátor 19 x 4,2 cm S 3058 / 510,–

Tělový vibrátor 19 x 4,5 cm S 56 / 590,–

Gelový vibrátor 3,5 x 17,5 cm S 4551 / 570,–

Gelový tvarovatelný vibrátor V.O., 20,3 x 4 cm S 7410 / 990,–

Sada – vibrátor 11 x 2,5 cm, vibr. vajíčko, kroužky a venuš. kuličky S 4829 / 790,–

Měkký, velmi realistický odlitek penisu, 4x20,5 cm S 7299 / 620,–

Měkký vibr. kroužek se stimulátorem na klitoris S 6009049 / 560,–

Měkký gelový penis s přísavkou 3,5x13cm - bílý, S 6009203 / 450,– modrý S 6009204 / 450,–

Gelový anální kolíček 3,3x9cm S 6009076 / 430,–

Vibrační vajíčko na dálkové ovládání - dosah do 20 metrů V.O., 3,2x8,3cm S 6009139 / 1020,–

Dráždivé venušiny kuličky s výstupky S 6009114 / 250,–

Venušiny kuličky zlaté, S 3111 / 250,– stříbrné, S 3112 / 250,–

Silikonový vibrační strojek na klitoris S 7465 / 650,–

Nafukovací panna s natištěným obličejem „Brigitt" a třemi otvory. S 6009230 / 930,–

Latexový návlek k prodloužení penisu o 3,8 cm. S 7248 / 170,–

Vibrační vakuová pumpa + stahovací kroužek na penis S 6009053 / 1070,–

Výkonný tenký vibrátor V.O., 2,5x15,5 cm S 6009060 / 450,–

Katalog zboží K 110 / 100,–

Cestovní vibrační vagínka S 7475 / 490,–

Gelový spirálový vibrátor V.O., 24,2 x 2,8 cm S 7455 / 640,–

DVD plné chlupatých klínů C2305 / 590,–

DVD plné análních scén – 4 hod. CB1237 / 490,–

DVD-180 min plných kyprých tvarů 47545 / 590,–

V.O. – pomůcka je vodotěsná

Zvrhlé neviňátko

Její tělo přímo křičí „Přefikni mě!" a její tvářička připomíná nevinného andílka. Ale zdání klame. Má-li nablízku chlapa s pořádným ocasem, její kundička zvlhne sladkou šťávou a tohle zdánlivé neviňátko se přestává kontrolovat. Napřed opatrně potěžká tvůj penis, jemně stáhne předkožku a pak už jenom vnímáš, jak obnažený žalud pulzuje mezi jejími rty.

TAKÉ JAKO MMS

MALVÍNA

CHCEŠ MÉ NA DISPLEJI?
Pošli KODD PK7265
(Podmínky najdeš na str. 14)

909 464 656
Poslouchám na slovo!

Pro starší 18 let. 23 Kč/30 s. WPE
P.O. BOX 21, Příbram. Tyto služby poskytuje Český Telecom, a. s., Eurotel, T-Mobile a Vodafone.

CHCEŠ MĚ MÍT V MOBILU?
Pošli KODD PK7262
(Podmínky najdeš na str. 14)

BUDU POŘÁD S TEBOU. CHCEŠ?
Pošli KODD PK7263
(Podmínky najdeš na str. 14)

Zvrhlé neviňátko

Dlouhými tahy jazyka tě vydrážděl k prvnímu výstřiku v neuvěřitelně krátké chvilce. Slastně spolyká tvoje semeno a olíže cukající se penis do poslední kapky. Potom přijde na řadu pořádné šukání přesně podle jejích představ. Předvede ti svou nadrženou škvíru ve všech možných pozicích, popadne ocas, který předtím několika pohyby uvedla do stavu nejvyšší pohotovosti, a už si tě sedlá. Narve na něj svou mokrou kundu a divoká jízda pokračuje, dokud máš co stříkat.

GYMNASTKA

GUMOVÁ HOLČINA, KTERÁ VÁM MÍSTO PŘEDEHRY PŘEDVEDE, JAK SI UMÍ SAMA VYLÍZAT KUNDIČKU, BĚHEM NEJZUŘIVĚJŠÍHO PÍCHÁNÍ SI DÁ V POHODĚ KOTNÍKY ZA HLAVU A KLIDNĚ VÁS VYKOUŘÍ VE STOJI NA HLAVĚ. KDO BY ASPOŇ NĚKDY NEZATOUŽIL PO SEXU S TAKOVOU DIVOŽENKOU...

Jak často ho tam potřebuješ? *Nejradši bych šoustala po každém tréninku, cvičení mě vždycky děsně rozpálí!*

typické znaky: dokonale ohebné tělo
oblíbená pomůcka: žíněnka
preferovaná technika: šukání v poloze „rozštípnutý bambus"
nejčastější poloha: kotníky za ušima
potřeba sexu: po každém tréninku
možná deviace: závodně provozovaný sport
průměrný počet partnerů: pod 10 (málokdo vydrží)
nebezpečná pro: revmatiky
tohle je: Alenka z Českých Budějovic

Dělala jsi to někdy za peníze? *To ani náhodou, stejně jako gymnastiku nechci nikdy dělat profesionálně!*

Kde ho máš nejradši? *V kundičce a nejvíc mě vzrušuje, když jsem u toho hlavou dolů.*

Pliveš, nebo polykáš? *No, po tréninku někdy... Aha, ty myslíš semeno! Polykám, prý je v něm hodně proteinů.*

Jakou polohu máš nejraději? *Rozštípnutý bambus. To mě naučil jeden milenec, co studoval tantru. Ale popsat to nedokážu...*

Máš pokaždé orgasmus? *Při souloži pokaždé. Udělala jsem se i na závodech, když jsem vyhrála.*

Příště: H jako HIPPIE

Už jsi to dělala do zadečku? *Nijak to nevyhledávám, ale dělala. Análek mám stejně pružný jako celé tělo.*

Poddajná holčička i drak

Jsem z Kambodže a věř nebo ne, moje jméno znamená Zpívající pták. Dobře vím, čemu říkáte pták, a nepochybuj, že se mnou by ten tvůj zazpíval fakt radostně! Nelži mi, že jsi nikdy nechtěl opíchat malou, poddajnou asijskou kurvičku, mám pravdu?

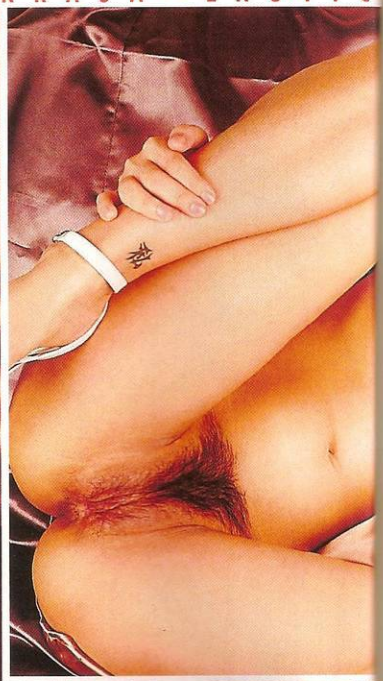

909
464 662
Skřípnu ti ho mezi kozy!
Pro starší 18 let
23 Kč/30 s. WPL P.O.BOX 28.
Průhonice. Tyto služby neposkytuje Český Telecom, a. s., Eurotel, T-Mobile a Vodafone.

Ale to je jen jedna z mých podob. Ráda se nechám osukat jako bezbranná holčička, taky se ze mě ale může stát pěkná divoká dračice, která z tebe za jedinou noc vyždímá zásobu spermatu na měsíc dopředu. Nevěříš? Tak pojď, opíchej svou malou exotickou holčinu. A těš se, až se ten dráček v ní probudí, pak to teprve začne!

SARIKA

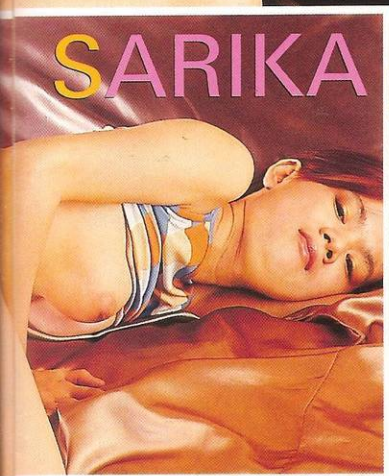

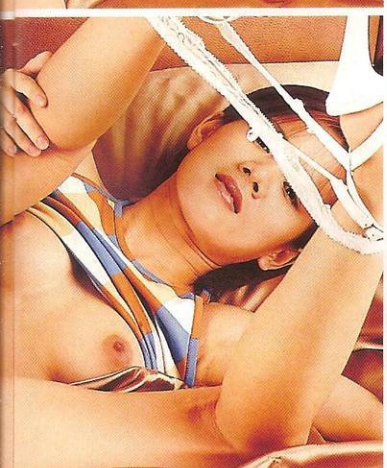

CRAZY KOČKY-LESBIČKY

Možná ani nejsou lesby a jenom tak blbnou, ale stejně pohled na tyhle tři „crazy" fotky stojí za to. Podle výrazu jedné z holčin soudíme, že rozparáděná kundička, když dáte dvěma nahým puberťačkám na hraní kelímky s barvami, je jasné... přiložená na čelo, kriticky zvyšuje teplotu. Jak je tomu s megacecekem na kundičce, těžko říct, obličeje nejsou vidět. A jak to dopadne,

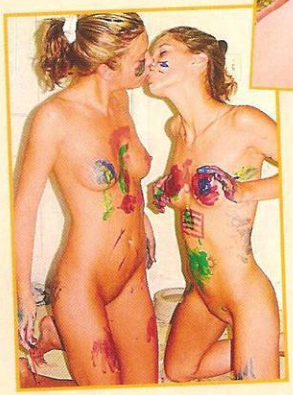

NEPŘEHÁNĚJTE TO S ANÁLNÍ STIMULACÍ!

Když jsem se podíval na vybrané ilustrace k následujícímu textu, napadlo mě, že vypadají skoro jako pexeso. Byla by to extrémně žertovná hra, pokud byste ovšem věděli, že se jedná o seznam věcí, které američtí chirurgové museli vyjímat z análních otvorů svých masturbujících spoluobčanů. Namátkou z něj vybíráme: láhev, sklenička, jablko, banán, mrkev, cibule, brambora, salám, topůrko, násada koštěte, tupý kuchyňský nůž, sekáček na led, brousek na nože, lžíce, svíčka, kulma, plnicí pero, šroubovák, kartáček na zuby, tenisák, míč na baseball, zlatý řetěz, kámen, násada biče, rukojeť deštníku, brýle, mýdlo, klíč, 1000W žárovka nebo mražený prasečí ocásek.

DRBY Z REDAKCE

NEVYJDE Z TOHO

V průběhu Sex Appeal Party v klubu Face To Face (reportáž si přečtete v příštím čísle) bylo jedním z nejzajímavějších zážitků zjištění, že stálému spolupracovníkovi redakce, který mimo jiné funguje jako pornomodel, to chutná i mimo kameru. Úplně klasicky jsme ho načapali, jak se muchluje s jakousi dívčinou na schodech v zázemí baru. Ačkoliv se s ní chvíli předtím muchloval před objektivem... Tomu říkáme, že je pro někoho práce zároveň koníčkem!

TĚŽKO ŘÍCT...

Vodit si služtičku na obojku jako poslušnou fenku? To vůbec není špatný nápad. Pověsit jí na bradavky zvonečky, abyste o ní věděl, kdykoliv se pohne? Rozumné bezpečnostní opatření. Jak se jí s těmi melouny asi vstává? Těžko říct...

SWINGERS PARTY
Každý pátek a sobotu - JČ u Soběslavi
OBČERSTVENÍ S OBSLUHOU • BAZÉN
CELOROČNĚ • SOLÁRIUM, SPRCHA • KRB
• PŘÍJEMNÉ PROSTŘEDÍ (160 m²)
Parkování v objektu
Více informací na 777 31 10 42
relaxhaus@seznam.cz
www.relaxhaus.wz.cz

UŽ BUDU, ŠŇUPEJ!

Absurdní výrok? Jak pro koho. Některým samičkám nestačí cákance semene do tak trapně obvyklých míst, jako je kundička, pusa, ňadra nebo oko, jiným to možná evokuje užívání kokainu, každopádně existuje disciplína nazvaná Cumsniffing – tedy šňupání spermatu. Dámy používají speciální trychtýřky, do kterých jim pánové dávkují svůj mok. Že má tahle ujetost už pár let vlastní internetovou stránku, by nás vlastně nemělo překvapovat. Vsadíme se s kýmkoliv o noc v bordelu, že do roka a do dne někdo „vynalezne" totálně rajcovní novinku – stříkání do ucha. Pak už moc otvorů zbývat nebude.

P-MAX
INTENZIVNÍ 6TÝDENNÍ KÚRA NA ZVĚTŠENÍ PENISU O 2–4 cm.
NOVINKA
Podpůrný prostředek spolu s návodem na použití zasíláme diskrétně zabalený na dobírku.
Při dodržení podrobných instrukcí se po šesti týdnech dostavuje žádaný efekt v podobě nárůstu mužské pýchy. Tento nárůst je individuální u každého muže.
Objednávky přijímáme na tel. čísle 00421 915 509 953, cena kompletu včetně balného je 3000 Kč.

ONANIÍ KE SPOKOJENOSTI

Děláte si to rád a často? Pak dost možná najdete mnoho inspirace i poučení na stránce onanie.cz. Rajcovalo by vás dělat si to s (před) holčinou v určitém věku? Na tomhle sajtu najdete mimo galerií fotek, povídek a jiného i sbírku dotazníků, kde si můžete podle zvolených kritérií vybrat, s kým byste to nejraději vyzkoušel, přečíst si o něm vyčerpávající informace včetně detailů, jako je barva ochlupení a kdy začalo růst, a oslovit ho prostřednictvím e-mailu. Šťastné a veselé honění, hodně štěstí při hledání partnerky a budete-li vyplňovat vlastní dotazník, nezapomeňte do něj popravdě uvést, že nejradši si to děláte nad magazínem Leo!

909 464 664 Vykrop mi škvírku!
Pro starší 18 let. 23 Kč/30 s. VPI, P.O. BOX 28. Prohlášení: Tyto služby neposkytuje Český Telecom, a. s., Eurotel, T-Mobile a Vodafone.

Často si při masturbaci představuju milování s několika chlapy najednou. Honím si klitoris a myslím na jeden penis v análu, druhý v kundičce a třetí klouzající mezi mými rty. V tu chvíli většinou sáhnu po některém ze svých vibrátorů a něžně si párkrát přejedu tím bzučícím drahouškem po pyscích. To brnění mě přivádí do extáze. Rychle nahmatám dalšího pomocníka a pěkně nasliněného ho zasunu do anální dírky.

Nikdy nemám dost

STÁHNI SI MĚ!
Pošli KODD PK7224

909 464 66
Pěkně ti to udělám!
Pro starší 18 let.
23 Kč/30 s. VPI, P.O. BOX 28, Průhonice
Tyto služby neposkytujo Český Telecom, a
Eurotel, T-Mobile a Vodafone.
CHCEŠ MĚ MÍT U SEBE?
Pošli KODD PK7226
(Podmínky najdeš na str. 14)

CHCEŠ MĚ MÍT V MOBILU?
Pošli KODD PK7223
(Podmínky najdeš na str. 14)

Nikdy nemám dost

OLINA

Třesu se blahem, když cítím, jak se tam uvnitř vzájemně dotýkají a tlou. Orgasmus je ta nejbáječnější věc na světě... Ale žádná náhražka ani sebelépe propracovaný vibrátor mi nedokáže nahradit slast, kterou zažívám v objetí pořádně nadrženého samce. Na vzhledu ani tak moc nezáleží, stejně mám vždycky rozkoší přivřená víčka, ale ocas musí mít krásný. Moje nenasytná, sametová kundička si určitě zaslouží to nejlepší!

pro dámy zadávání inzerátu zdarma na tel. 225 296 165

1. **Odpovězte na inzerát** (např.BOX:429332)
2. **Zadejte si vlastní inzerát, garance otištění v kontaktních a erotických časopisech a do 3 dnů i na stránkách www.leo.cz**
3. **Vyslechněte si odpovědi na váš inzerát**

největší databáze inzerátů v ČR - úspěch zaručen

INFO O ODPOVĚDÍCH ZDARMA!

FOTO INZERCE - možnost inzerce i s vaší erotickou fotografií! Posílejte vaše foto na info@premiumsms.cz

ONA hledá JEHO

♥Ahoj jsem 24 letá kočičí studentka. Hledam touto cestou nekoho pro obcasne setkani. Nejdrive bychom mohli zajit společne nekam na vinko, povidet snad neco vic.
BOX 552276

♥Dokazi byt milou a pritulnou milenkou, ale i peknou a divokou dracicí. Najdu sympataka do 40 let z okr. HB.? Jsem vdana, je mi 37 let a domaci sex me uz nestaci.
BOX 552275

ODPOVĚZ: sms 909 55 45 69 STISKNI 1 namluv ODPOVĚZ

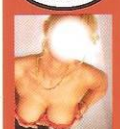

♥Hledam zajimaveho solventniho pritele na dopolední sexy schuzky. Jsem pry hezka holka na konci tricátky, bydlici v okr. Brno.
BOX 552273

♥Hledam muze - milence, který vi co chce a který me bude rozmazlovat. Jsem baculka, 23 let, 170/85 pevna prsa sestky, miluji sex a vse kolem nej.
BOX 552274

♥Kasel by se pro me 40/170/65 sympaticky baculin s velmi krátkými vlasy a lezernim vztahem ke sportu? Umel bys mi zpríjemnit obcasne navstevy Prahy?
BOX 552272

♥Hledam mladšího muze 20 - 30 let, který je stále pri chuti a chtel by si uzivat s 42 letou baculkou s velkým zadečkem. V sexu nemam temer zadne zábrany.
BOX 552271

♥Ahoj, hledam nejakeho schopneho samecka na casty sex. Panicem nepohrdnu a rada zaucim. Ozvi se mi, budu se moc tesit. Majka.
BOX 552270

♥Stihla, vysoka atraktivni a prirodne sexy zalozena divka, se rada seznami s nejakym fajn klukem nebo chlapakem, s kterým není zadna nuda.
BOX 552269

♥Ahoj, jsem Pavla a mam krasne vyholenou kundicku, ctyrky prsa a pevny zadecek. Už mam dost nedostatku sexu a chci s tim neco udelat. Chci poradne prset! Brno
BOX 552262

♥Jsem cernovlaska s pevnyma trojkama a hledam poradneho samce co by mi je pomackal! Mam krásne vyholenou kundicku ktera ceka jen na tebe! Ozvi se, Karolina
BOX 552258

♥Ahoj, jsem Klara, mám krásne vyholenou kundicku ale uz dlouho jsem nemela sex tak to chci zmenit. Mas na to taky chut? Chci poradneho samce! Olomouc a okoli
BOX 552255

♥Jsem mlada nevyuzita samicka a hledam samce k erotickym hratkam u me doma. Mam rada sex se vsim vsudy, nebranim se i lehcimu SM. Ale není podminkou. Tana
BOX 552251

♥Moje lacna kundicka a zadecek ceka na tvuj klacek, byt mam ale auto ne, chci mrdaka, který me namasiruje, rozdivoci a pak tvrde vosuka. Napis, cekam na tebe
BOX 552180

♥Jsem vdova, 55 let, zachovala, chybi mi sex a nejake to placani po zadecku, proste potrebuji protahnout kundu, který statny 50 az 60 tnik se citi na mrdanici.
BOX 552179

♥Rada bych poznala sympatickeho starsiho muze 50-65 s vetsim muzstvim na vasnive milovani. Nejlepe okoli Prahy.
BOX 552177

♥Ozvi se mi nevyuzity muz na západních Cech s mirne perverznimi sklony, vdane tricatnici k obcasnym odpolednim hratkam?
BOX 552176

♥Renata hleda muze, který s ni bude soutezit po dobu, co manzel bude v zahranici. Jsem brunetka stihle postavy, modre oci, blondynka a prsa trojky. 100% zdravi
BOX 552174

ON hledá JI

♥Ahoj, Petr, 23 let, 178 cm, 72 kg, 15, 5 cm, mel bych zajem o starsi zenu, která by me zaucila. Preferuji oralni sex, análek a strasne rad ku. Proto bych byl rad, kdyby jsi se mi ozvala, na muj inzerat. Urcite nebudes litovat a ja taky ne protoze verim ze me pekne a tvrde zaucis.
BOX 5336

♥Ahoj, jmenuji se Martin chtel bych se seznamit s divkou, nebo mladou maminkou, mám rad cestování. Chtel bych zazit zit spolecny zivot s milovanou osobou. Cau
BOX 5335

♥Jsem 28 lety mladik, touzim se seznamit s zenou stredního veku, mozna i s mladší k nezavaznym erotickym schuzkam. Libi se mi oboustranny oral, análni sex i jine praktiky. Muzeme spolu objevit i nove, nepoznane. Mam 175 cm, stíhly a jsem ze Strednich Cech. Praha a okoli není podminkou.
BOX 5333

♥Rozvedeny by se rad seznámil s dlouhovlasou zenou do 40 let, s velsim popsim, která ma rada sex a rada by se milovala. Byt mam.
BOX 3180

ZADÁNÍ: sms 909 55 45 69 STISKNI 2 namluv inzerát

♥Hledám zenu do 40 let, dlouhovlasou se zajmem o prírodu, rodinu. Ja mám 41 let, stihle postavy, tmavovlasy, ZN: Ve dvou se lepe zije.
BOX 3179

♥Ahoj, jmenuji se Jirka, 30 let, financne zajisten a hledam divku, nebo zenu primereného veku s kterou bych mohl jit do společnosti a do postele.
BOX 3177

♥Ahoj, jmenuji se Jirka, 30 let, financne zajisten a hledam divku, nebo zenu primereného veku s kterou bych mohl jit do společnosti, do postele a mit s ni krasny sex.
BOX 3176

♥Ahoj, jmenuji se Honza, 23 let, jsem z Jizních Cech, 190 cm, stíhleji postavy, chlapaty a rad bych poznal zenu ke krasnemu milovani.
BOX 3175

♥Ahoj, jmenuji se Honza, 23 let, 190 cm, stíhleji postavy a rad bych poznal zenu z Jizních Cech s kterou bych se rad pomiloval, jsem stydlivy. Bydlim sam a jsem zajisteny.
BOX 3174

GRYF, info@audiotex.cz,27/50Kč/30sec. ZÁKAZNICKÁ LINKA:225 396 396
POUZE pro starší 18 let. Neposkytuje CT,Vodafone,Eurotel,T-Mobile

Z JINÉHO SOUDKU

ROBOTI, FIGURÍNY

NĚKOHO RAJCUJÍ NAHATÉ HOLKY NA FOTKÁCH JAKO V NAŠEM ČASOPISE, NĚKOMU SE POSTAVÍ (RESP. ZVLHNE KUNDIČKA) PŘI POHLEDU NA SPÍCÍ HOLČINU, FIGURÍNU VE VÝKLADNÍ SKŘÍNI NEBO ROBOTA S KOVOVÝM ROBERTKEM MÍSTO PENISU. SEXUÁLNÍ PARTNER „BEZ VĚDOMÍ" JE HLAVNÍ KATEGORIÍ NEOBYČEJNĚ PROPRACOVANÉHO FETIŠE.

PARTNER V BEZVĚDOMÍ

Umělé panny, spící, zhypnotizované nebo opilé ženy, ale i spoutané osoby a dokonce sochy – to vše zahrnuje fetiš, jehož krajní mezí je nekrofilie. Někdo má zkrátka ze všeho nejradši, když se protějšek nejenom nemůže bránit, ale ani sebeméně aktivně účastnit jeho pohlavního uspokojování. A to i tehdy, když je partner se situací srozuměn a přistupuje na ni jako na hru. Možný spouštěcí okamžik takové úchylky zřejmě zažil skoro každý z nás – vejdete náhodou do pokoje, kde spí polonahá, nedbale přikrytá samička, jejíž tělo si o zásun nebo aspoň postříkání obličeje semenem přímo říká. Někdo si zase natolik oblíbil nafukovací figuríny, známé jako „anduly", že na sex se živými ženami rezignoval, a nachází dokonalé uspokojení v šukání své vždy ochotné umělé partnerky. A když se podíváte na webové stránky americké firmy Real Doll, která vyrábí špičkové figuríny, téměř k nerozeznání od živých žen, třeba vás napadne, že se některým vyznavačům tohoto fetiše není zase tak moc co divit.

Spí, nic neví, nebrání se... Rajc!

PANENKY PRO DOSPĚLÉ

O figurínách Real Doll jsme už psali několikrát. I vy si můžete z pohodlí domova přes internet objednat milenku snů na klíč. Vyberete si typ obličeje, barvu vlasů, očí, velikost prsou, porost kundičky, zkrátka úplně všechno přesně podle svého gusta. Jenom je jistě dobré mít na paměti, že základní typ neodmlouvající milenky, která vám dá kdykoliv a jakkoliv, stojí kolem čtyř tisíc dolarů. Její kůže z patentovaného

NY A JINÉ NETÝKAVKY

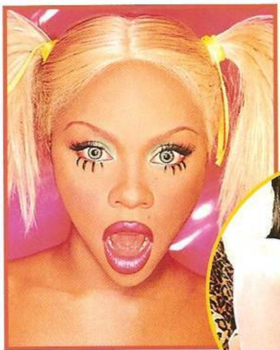

ZKUSTE TO!

BUZENÍ ŠUKAVÉ RŮŽENKY

Spánkový fetiš se odborně nazývá SOMNOFILIE a jak jsme se již zmínili, nemá co dělat s patologickou oblibou spánku, ale ty, kteří mu propadli, vzrušuje obcování se spícím partnerem. Jako zcela nevinnou a přitom obstojně rajcovní praktiku vám rozhodně doporučujeme tuhle hru vyzkoušet. Stačí, aby vaše partnerka předstírala spánek, zbytek je na vás. Ortodoxní somnofilové trvají bezpodmínečně na tom, aby jejich protějšek „spal" po celou dobu akce a nechal se zcela pasivně oklátit, případně vystříknout kamkoliv. Můžete si ji nastavovat do libovolných poloh a strkat jí svého průzkumníka, kamkoliv vás napadne, což jistě bude klást jisté nároky na její sebeovládání. Je jen na vás, jak svou hru pojmete, ale skoro bychom se přimlouvali, abyste si vyzkoušeli i variantu, kdy se dotyčná „překvapeně" probudí během vaší činnosti. Jak bude reagovat, je opět zcela na vašem uvážení, každopádně tak dodáte vaší hře nový rozměr.

materiálu Cyberskin ale nikdy nezestárne, prsa zůstanou stále stejně pevná a pružná a kundička bude váš ocas neúnavně drtit přesně nastavenými vibracemi v libovolné poloze, do které si svou tichou sexuální otrokyni naštelujete. Původně letecký mechanik Michael Harriman údajně sestrojil ještě lepší umělou milenku. Jeho pannám prý dokonce bije srdce, při použití – ehm, souloži – hlasitě dýchají a topná tělíska uvnitř dokonce zvyšují jejich „tělesnou" teplotu. Harriman dodává, že jenom nohy zůstávají studené jako v reálném životě. Ovšem do oblasti splněného sci-fi snu vás spolehlivě vrátí dálkové ovládání, kterým můžete svou nemyslící nabíječku přimět, aby se před vámi třeba svůdně vlnila v bocích.

NATÁHNI A PÍCHEJ

Fetišisté, ulítávající na robotech, většinou nacházejí maximální rozkoš v převlékání sebe i partnera do kostýmů, ve kterých jako roboti vypadají. Jedním z jejich nejoblíbenějších materiálů je stříbrná lycra a jestli jste náhodou nikdy podobný pár při jeho pohlavním dovádění neviděli, vězte, že se skutečně pohybují přesně tím směšným, trhavým způsobem, jako když váš syn šel na maškarní ples za robota, vydávají rádoby mechanické zvuky nebo napodobují syntetický hlas. A nejenom to. Četli jsme o šťastném páru robotických šukalistů, kde ona jemu před akcí zasune do zadku speciální klíč, kterým ho „natáhne", aby mohl podat odpovídající výkon, a při něm si ho navíc ještě reguluje tím, že používá jeho bradavky jako regulátory – pravou pro hloubku přírazů a levou pro úroveň agresivity. Teorie, že na robotickém sexu jeho frekventanty vzrušuje rozdělení rolí jako při dominantně-submisivních hrách, ve světle této informace poněkud bledne.

Moje nehybná milenka

TVÉ OČI SE ZAVÍRAJÍ

Stejně jako skoro každý někdy onanoval nad spící holkou, i představa, že byste mohl kteroukoliv dívku uvést do hypnotického spánku a potom si s ní dělat, co vás napadne, určitě patří do standardního repertoáru masturbačních fantazií každého puberťáka. Těžko říct, jestli běžný člověk bez sebemenší teoretické průprav může uspět jako hypnotizér, maximálně se asi zadaří jenom u hodně naivní a jednoduché husičky, u které větší část efektu obstará její autosugesce a na vás bude jenom odehrát přiměřeně důvěryhodné divadýlko. Na druhou stranu, s neznámým člověkem je asi přece jenom trochu riskantní podobné věci zkoušet, ať už v roli hypnotizujícího nebo hypnotizovaného. Ačkoliv k tomu, aby vám v hypnóze pouhým povelem ztopořila penis, by dotyčná zřejmě musela být skutečnou odbornicí. Zařazení hypnotizérských praktik do sexuálních her opět jednoznačně odkazuje k BDSM, protože rozdělení rolí na pasivního, oddaného, podvolujícího se a aktivního, ovládajícího je zřejmé. Hypnóza také bývá v této souvislosti nazývána totálním zotročením.

Hi-tech masturbace

Nebudeš si nic pamatovat

909 464 665 Počurej mě!
Pro starší 18 let. 23 Kč/30 s. WPI, P.O. BOX 28, Průhonice. Tyto služby neposkytuje Český Telecom, a. s., Eurotel, T-Mobile a Vodafone.

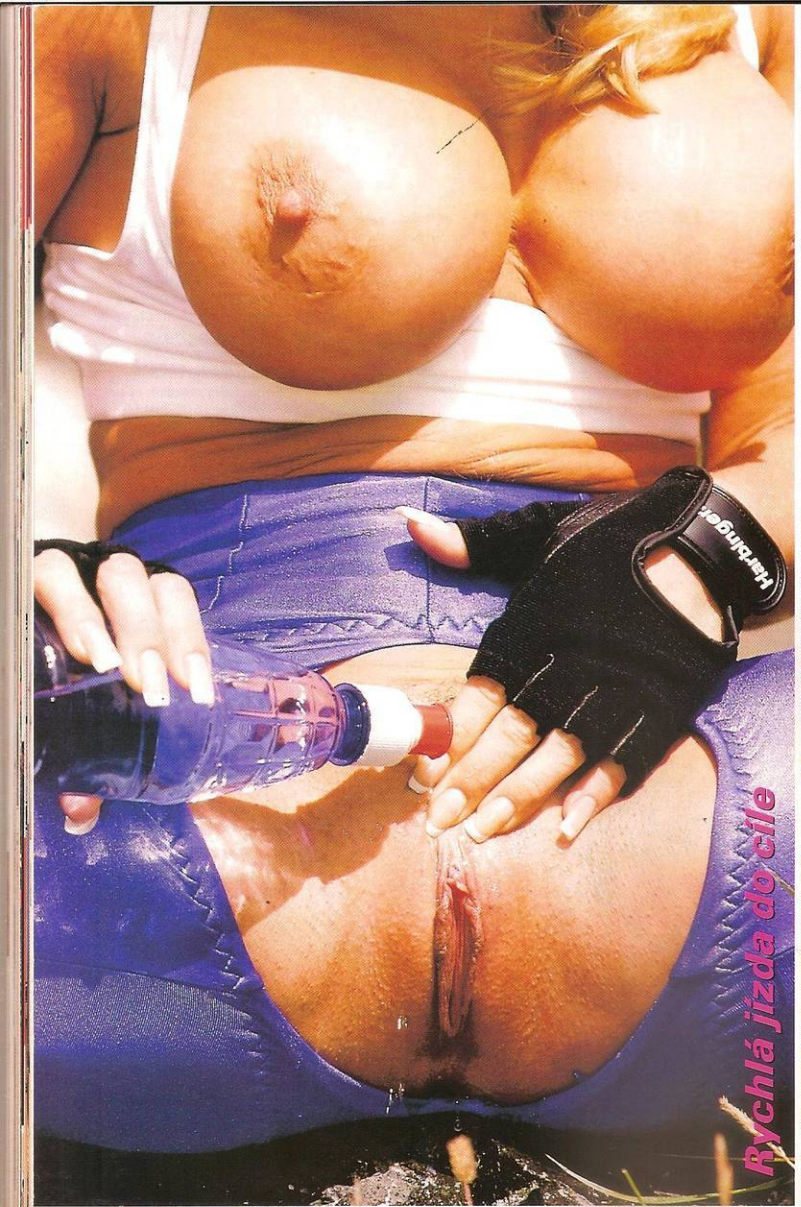
Rychlá jízda do cíle

Musím ji aspoň trošku opláchnout, aby se zchladila!

Páni, ty ale máš kládu! Vejde se do mě vůbec?

Slez ze svého kola a zaparkuj ve mně, pojď!

LORNA
Zbožňuju letní projížďky na kole hlavně proto, že si při nich většinou taky dobře projedu svou chlípně nadrženou prcinu. Už samotná jízda, když se moje kundička tře o sedlo, mě skvěle nastartuje. Potom stačí, aby si nějaký sameček všiml, jaké poklady napínají moje triko, a může se jít na věc.
Vybalím je na něj, pohraju si s jeho tuhým ocasem, pak stáhnu trenky, a když uvidí můj speciální šukací model elasťáků, je skoro hotovo. Většinou mu ho tam rychle sama narvu, aby se neudělal dřív než já. Někdy ho musím zchladit vodou z lahve – a někdy sebe, protože se jinak udělám raz dva.
Tak se podívej, jak už je moje kundička skvěle rozrajtovaná...
909 464 664
Těš se na moji kundičku!
Pro starší 18 let. 23 Kč/30 s. WP, P.O.BOX 28, Průhonice. Tyto služby neposkytuje Český Telecom, a. s., Eurotel, T-Mobile a Vodafone.

CO VÁS ČEKÁ V PŘÍŠTÍM ČÍSLE:

TAJEMSTVÍ BORDELŮ
V magazínu Leo jste si už mohli přečíst pěknou řádku reportáží z nočních klubů a privátů. Za ta léta, co je pracovně navštěvujeme, jsme vyslechli pořádnou porci historek a příběhů „off record" a některé byly tak výživné, že jsme se rozhodli vám je naservírovat v samostatném článku.

KRESLENÉ ORGASMY
Nejenom japonské manga-komiksy se těší obrovské oblibě mezi onanisty celého světa. Jejich hlavní devizou je, že nafotit a nafilmovat se dá ledacos, ale spousta těch nejšílenějších fantazií se dá jenom nakreslit. Do světa kreslených orgií vás pozve rubrika Z jiného soudku.

SEX A DROGY
Funguje to? Když má jeden už něco odšukáno, hledá někdy cesty, jak svou slast ještě umocnit. Snaží než shánět dokonalou milenku nebo se ponořit do studia tantry je sáhnout po některé z drog. Je ale sex po nich opravdu tak úžasný a stojí za značná rizika? Sexpert Leo to ví!

BONUS
ZDARMA SADA EROTICKÝCH POHLEDNIC!

PRO TY NEJŽHAVĚJŠÍ POZDRAVY Z VAŠÍ DOVOLENÉ